

FÖRKLARINGAR

Modell är ej inmätt utan hämtad från tidigare ritningsunderlag.

- = Befintlig vägg
- = Ny vägg
- = Ny dörr
- = Ny glasad dörr
- = Ny dörr i befintlig vägg
- = Befintlig dörr
- = Befintlig glasad dörr
- = Nytt glasparti/fönster
- = Genomlyst vägledande markering för utrymning
- = Genomlyst vägledande markering för utrymning för rullstol
- = Brandcellsgräns E1 60
- = Brandcellsgräns E1 20
- = Brandgasventilation enligt 06.09 Brandskyddsbeskrivning

HÄNVISNINGAR

Brandteknisk klass för dörr, parti och fönster redovisas på delplaner.

Utvändig mark visas endast som information.

BET	ÄNDRING AVSER	DATUM	Sign.

FÖRFRÅGNINGSUNDERLAG

**KV. MERKURIUS 19
VETLANDA KOMMUN**

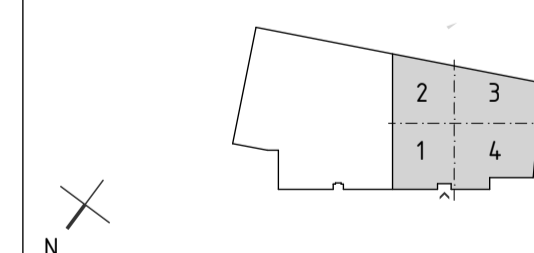

**enter
arkitektur**

UPPDRAG NR	RITAD AV	HANDLAGGARE
24.003	MLI	MLI
DATUM	ANSVARIG	
2024.10.01	AHm	

**RENOVERING AV VETLANDA BIBLIOTEK
ÖVERSIKTSPLANER 1:100
PLAN 1, KÄLLARE**

SKALA AT	NUMMER	BET
1:100	A-40-1-001	

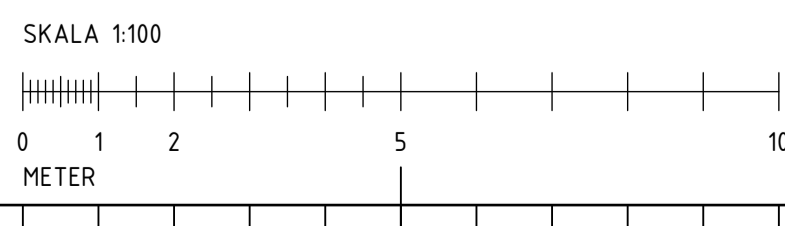

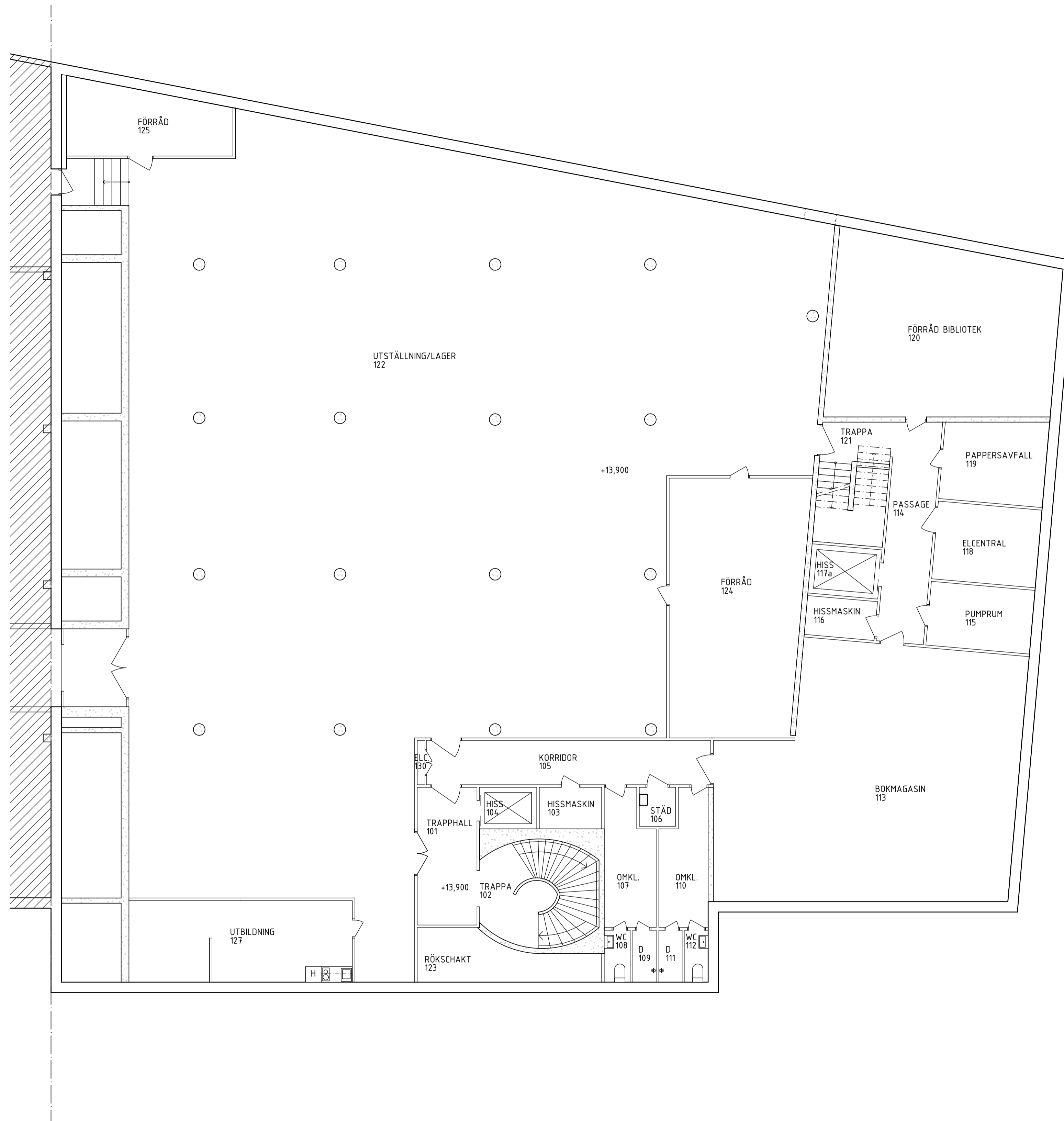

FÖRKLARINGAR

Modell är ej inmätt utan hämtad från tidigare ritningsunderlag.

==== = Befintlig vägg

==> = Befintlig dörr

==> = Befintlig glasad dörr

BET	ÄNDRING AVSER	DATUM	Sign.

FÖRFRÅGNINGSUNDERLAG

**KV. MERKURIUS 19
VETLANDA KOMMUN**

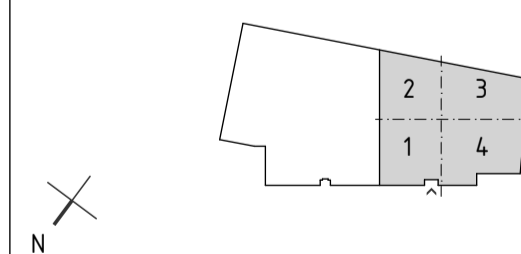

**enter
arkitektur**

UPPDRAG NR	RITAD AV	HANDLAGGARE
24.003	AHm	MLL
DATUM	ANSVARIG	MLL
2024.10.01	AHm	MLL

RENOVERING AV VETLANDA BIBLIOTEK
ÖVERSIKTSPLANER, EXISTERANDE UTSEENDE
PLAN 1, KÄLLARE

SKALA A1	NUMMER	BET
1:100	A-40-1-001-E	

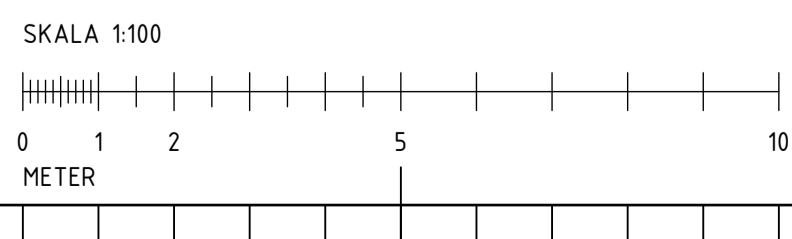



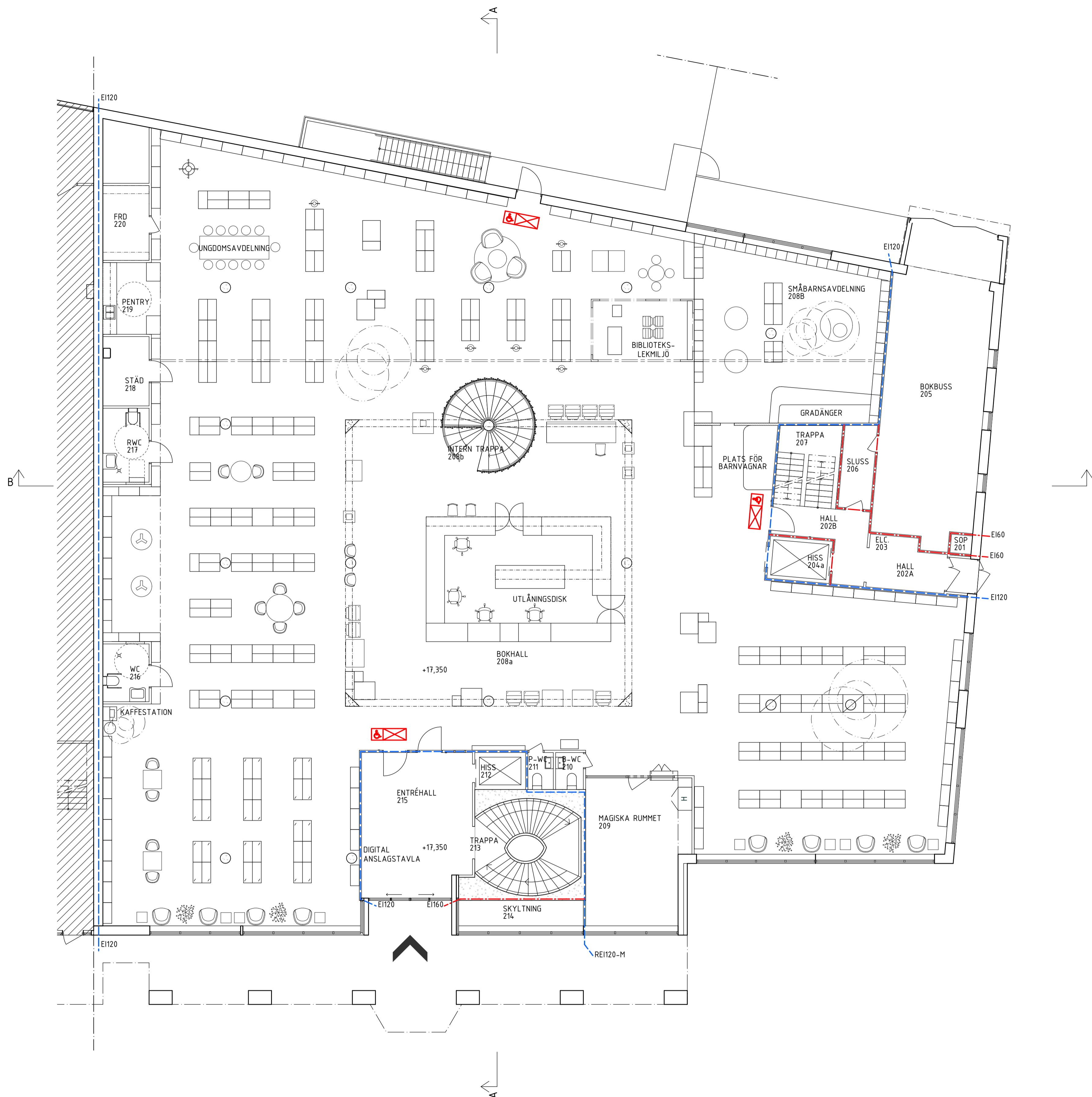





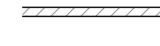

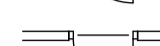

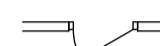
BIMcloud: ENTER - BIMcloud/2024/24003/24003 Vetlanda Bibliotek

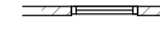

FÖRKLARINGAR

Modell är ej inmätt utan hämtad från tidigare ritningsunderlag.

-  = Befintlig vägg
-  = Ny vägg
-  = Ny dörr
-  = Ny glasad dörr
-  = Ny dörr i befintlig vägg
-  = Befintlig dörr
-  = Befintlig glasad dörr
-  = Nytt glasparti/fönster
-  = Genomlyst vägledande markering för utrymning
-  = Genomlyst vägledande markering för utrymning för rullstol
-  = Brandcellsgräns EI 60
-  = Brandcellsgräns EI 120
-  = Brandcellsgräns EI 120
-  = Brandcellsgräns EI 120
-  = Brandcellsgräns EI 120

HÄNVISNINGAR

Brandteknisk klass för dörr, parti och fönster redovisas på delplaner.

Utvändig mark visas endast som information.

BET	ÄNDRING AVSER	DATUM	Sign.

FÖRFRÅGNINGSUNDERLAG

KV. MERKURIUS 19
VETLANDA KOMMUN

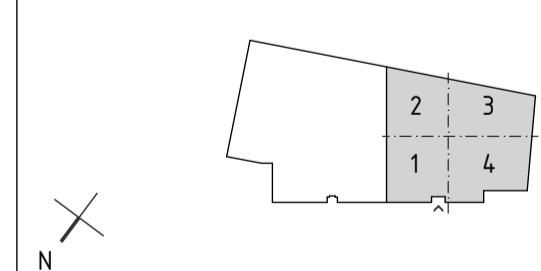

enter arkitektur

UPPDRAG NR	RITAD AV	HANDLAGGARE
24.003	MLI	MLI
DATUM	ANSVARIG	
2024.10.01	AHm	

RENOVERING AV VETLANDA BIBLIOTEK
ÖVERSIKTSPLANER 1:100
PLAN 2, ENTRÉPLAN

SKALA AT	NUMMER	BET
1:100	A-40-1-002	

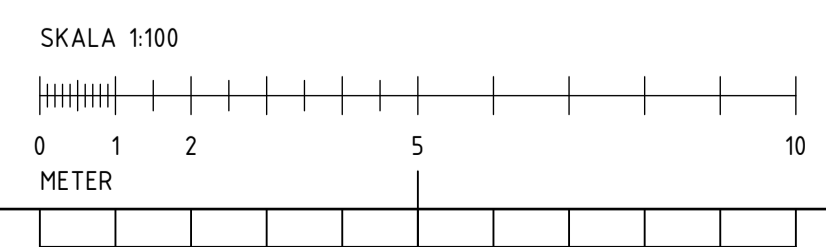

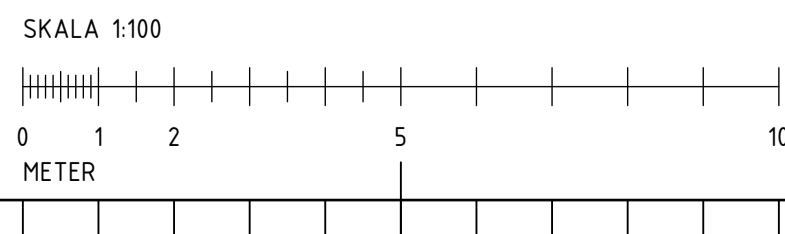
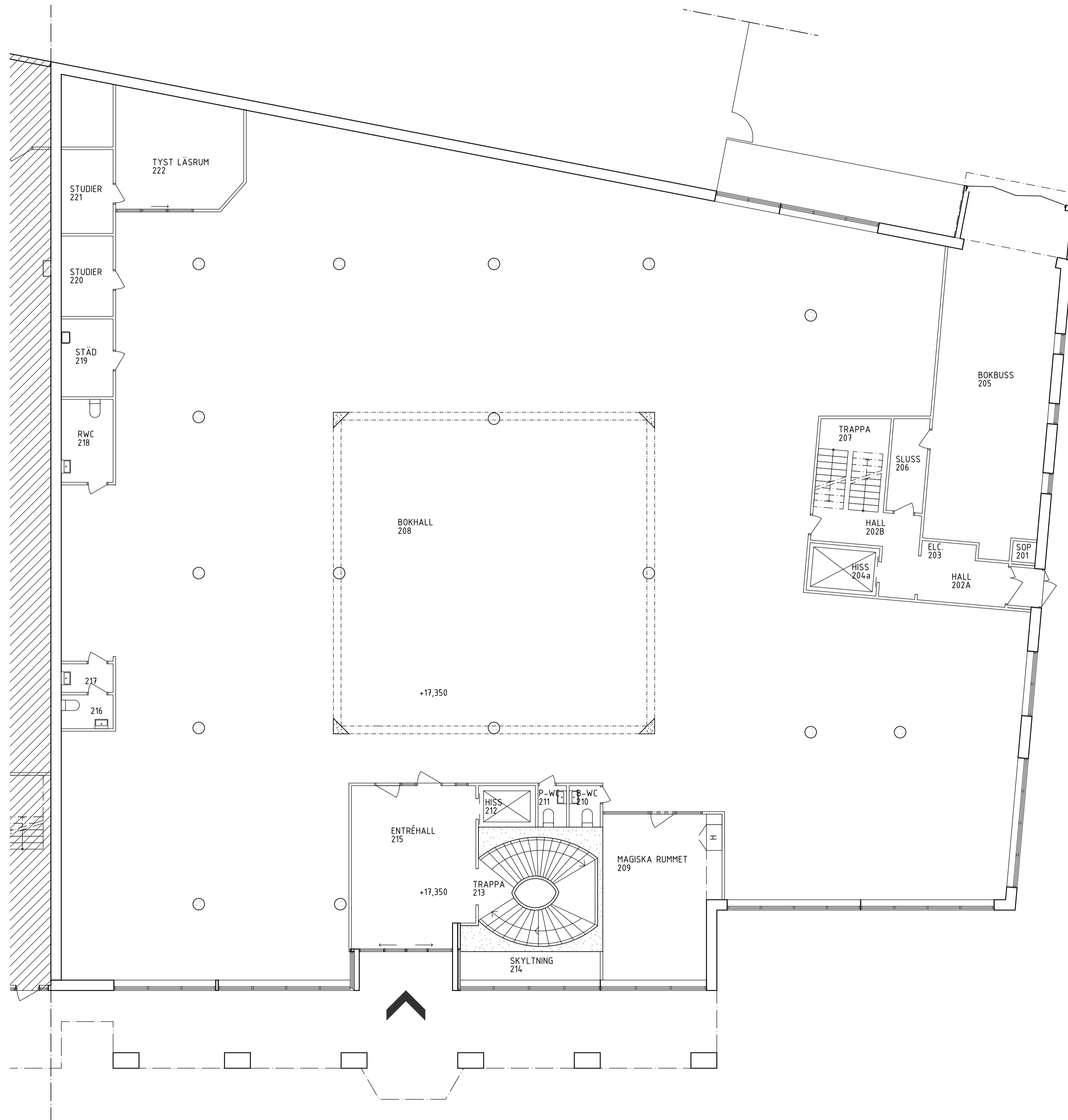

FÖRKLARINGAR

Modell är ej inmätt utan hämtad från tidigare ritningsunderlag.

==== = Befintlig vägg

⌋ = Befintlig dörr

⌋ = Befintlig glasad dörr

BET	ÄNDRING AVSER	DATUM	Sign.

FÖRFRÅGNINGSUNDERLAG

**KV. MERKURIUS 19
VETLANDA KOMMUN**

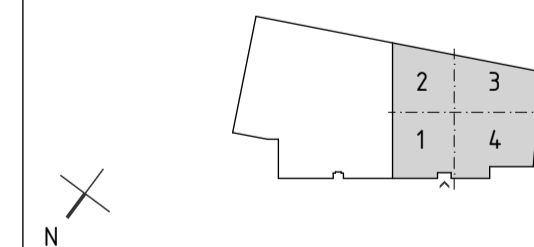

**enter
arkitektur**

UPPDRAG NR	RITAD AV	HANDLAGGARE
24.003	AHm	MLL
DATUM	ANSVARIG	
2024.10.01	AHm	MLL

RENOVERING AV VETLANDA BIBLIOTEK
ÖVERSIKTSPLANER, EXISTERANDE UTSEENDE
PLAN 2, ENTRÉPLAN

SKALA AT	NUMMER	BET
1:100	A-40-1-002-E	

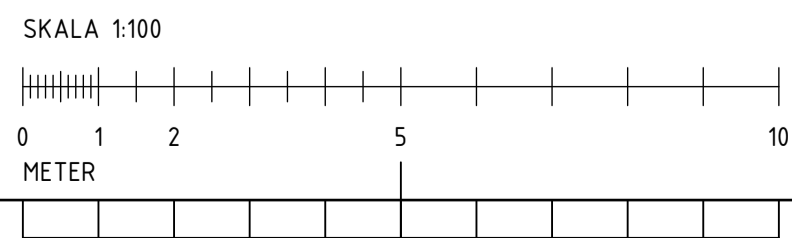
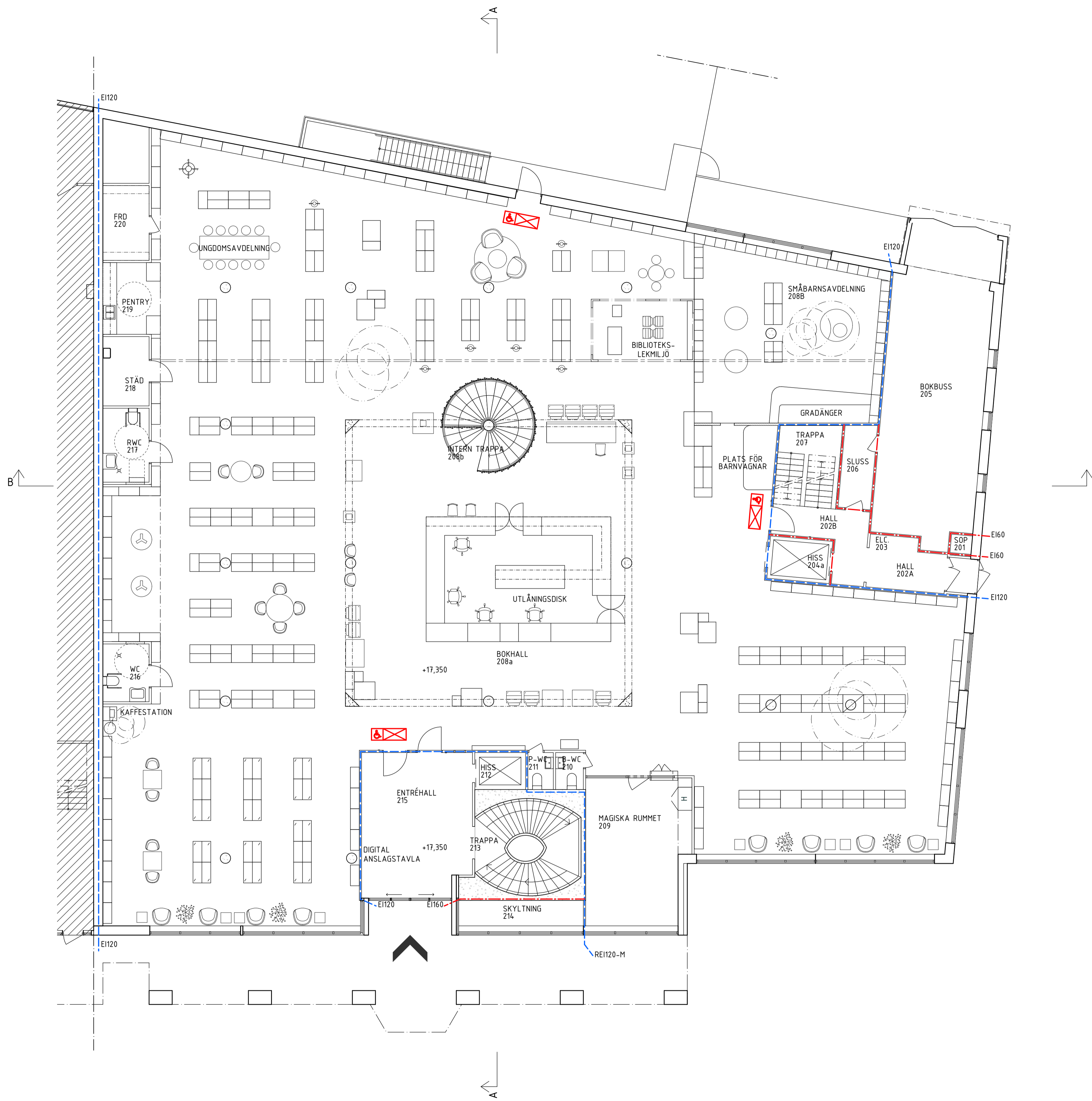

FÖRKLARINGAR

Modell är ej inmätt utan hämtad från tidigare ritningsunderlag.

- = Befintlig vägg
- = Ny vägg
- = Ny dörr
- = Ny glasad dörr
- = Ny dörr i befintlig vägg
- = Befintlig dörr
- = Befintlig glasad dörr
- = Nytt glasparti/fönster
- = Genomlyst vägledande markering för utrymning
- = Genomlyst vägledande markering för utrymning för rullstol
- = Brandcellsgräns EI 60
- = Brandcellsgräns EI 120
- = Brandgasventilation enligt 06.09 Brandskyddsbeskrivning

HÄNVISNINGAR

Brandteknisk klass för dörr, parti och fönster redovisas på delplaner.
 Utvändigt mark visas endast som information.

BET	ÄNDRING AVSER	DATUM	Sign.

FÖRFRÅGNINGSUNDERLAG
 KV. MERKURIUS 19
 VETLANDA KOMMUN

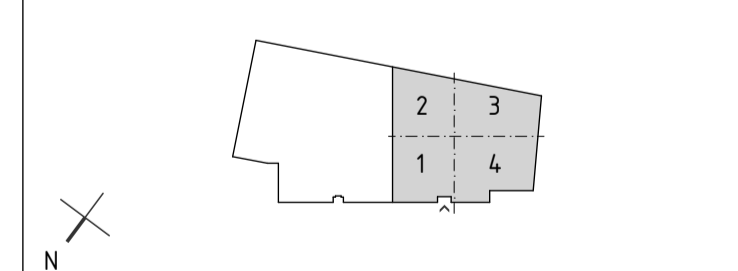

enter arkitektur

UPPDRAG NR	RYTAD AV	HANDLAGGARE
24.003	MLI	MLI
DÅTIDIG	ANSVARIG	
2024.10.01	AHm	

RENOVERING AV VETLANDA BIBLIOTEK
 ÖVERSIKTSPLANER 1:100
 PLAN 2, ENTRÉPLAN

SKALA AT	NUMMER	BET
1:100	A-40-1-002	

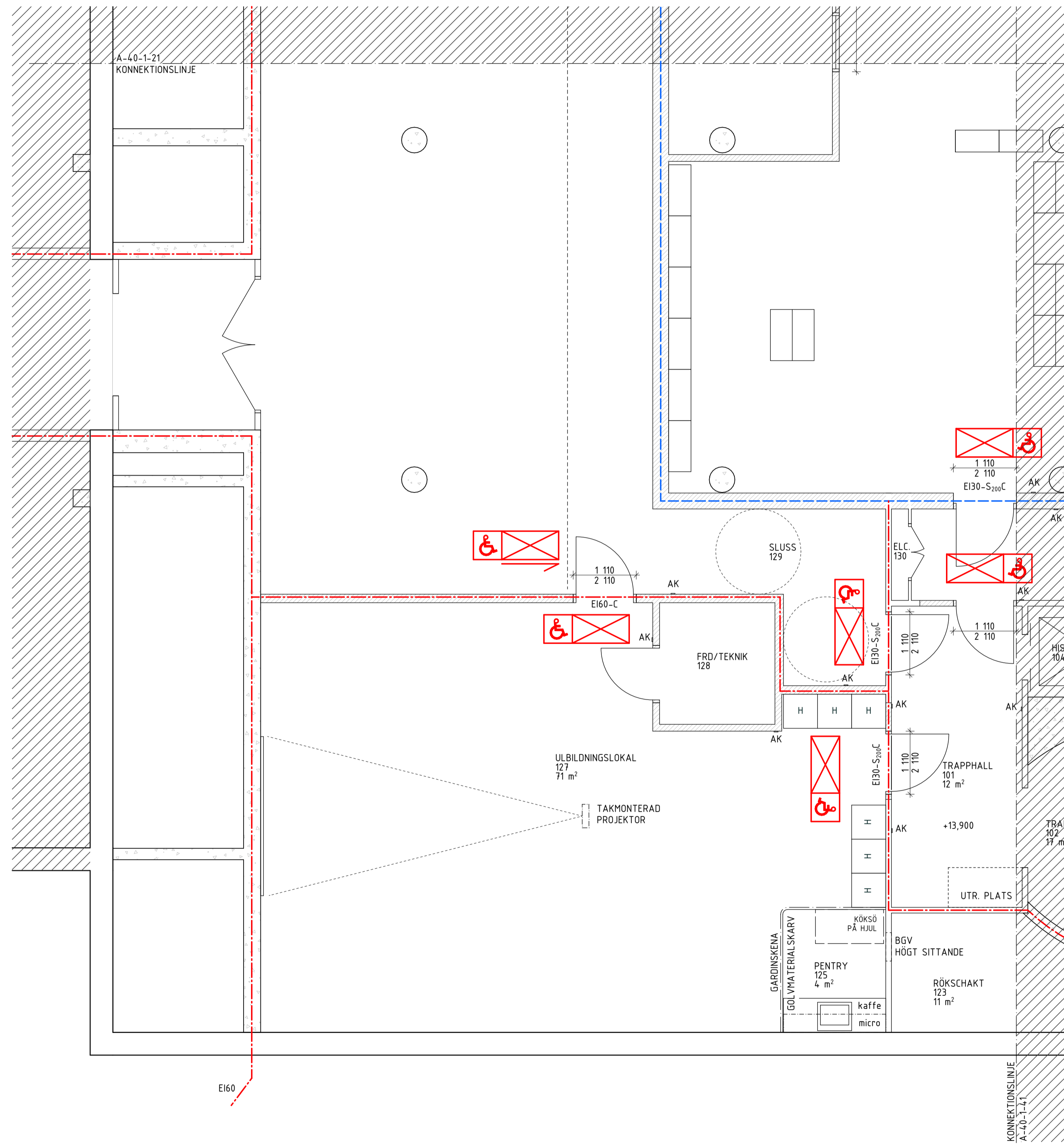

FÖRKLARINGAR

Modell är ej inmätt utan hämtad från tidigare ritningsunderlag.

- = Befintlig vägg
- = Ny vägg
- = Ny dörr
- = Ny glasad dörr
- = Ny dörr i befintlig vägg
- = Befintlig dörr
- = Befintlig glasad dörr
- = Nytt glasparti/fönster
- = Genomlyst vägledande markering för utrymning
- = Genomlyst vägledande markering för utrymning för rullstol
- = Brandcellsgräns EI 60
- = Brandcellsgräns EI 120
- = Armbågskontakt
- = Utrymningsplats
- = Dörr uppställd på magnet och anpassas till respektive dörr
- = Brandgasventilation enligt 06.09 Brandskyddsbeskrivning

HÄNVISNINGAR

Möblering redovisas på översiktsplaner.
Utvändig mark visas endast som information.

FÖRESKRIFTER

Grundläggande ljudkrav enligt SS 25268:2023.

BET	ÄNDRING AVSER	DATUM	Sign.

FÖRFRÅGNINGSUNDERLAG

**KV. MERKURIUS 19
VETLANDA KOMMUN**

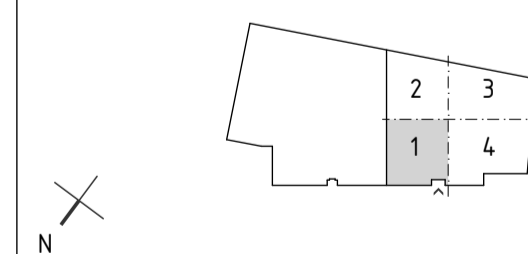

**enter
arkitektur**

UPPDRAG NR	RITAD AV	HANDLAGGARE
24.003	MLI	MLI
DATUM	ANSVARIG	
2024.10.01	AHm	

**RENOVERING AV VETLANDA BIBLIOTEK
DELPLANER
DEL 1, PLAN 1, KÄLLARE**

SKALA AT	NUMMER	BET
1:50	A-40-1-011	

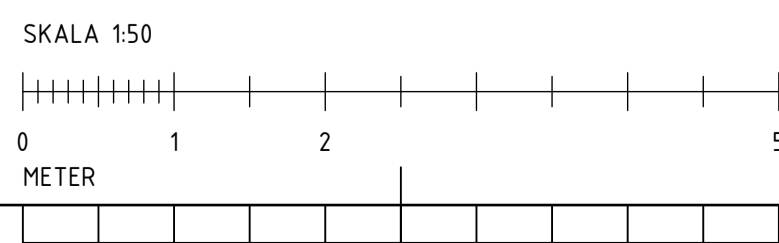

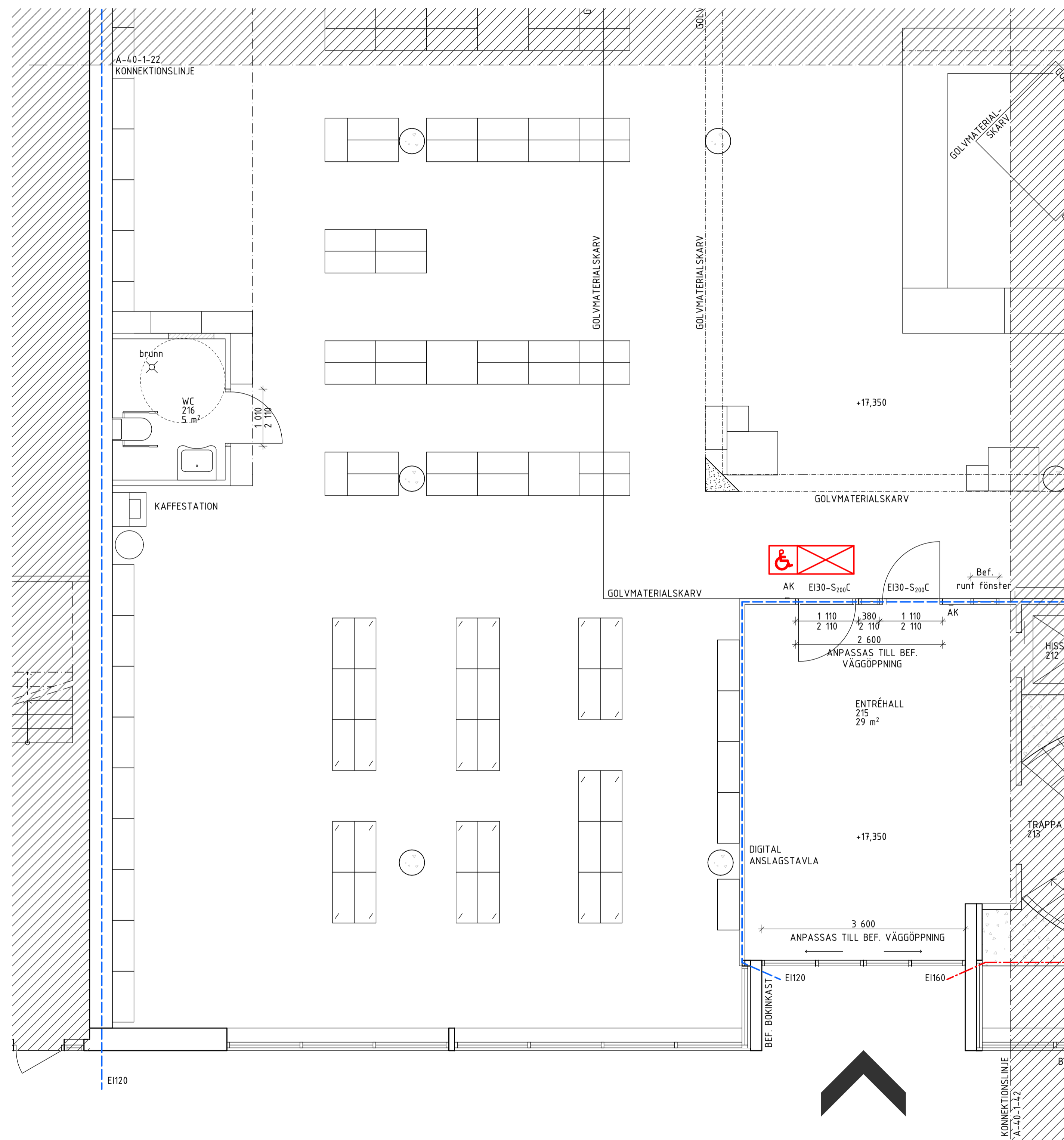

FÖRKLARINGAR

Modell är ej inmått utan hämtad från tidigare ritningsunderlag.

- = Befintlig vägg
- = Ny vägg
- = Ny dörr
- = Ny glasad dörr
- = Ny dörr i befintlig vägg
- = Befintlig dörr
- = Befintlig glasad dörr
- = Nytt glasparti/fönster
- = Genomlyst vägledande markering för utrymning
- = Genomlyst vägledande markering för utrymning för rullstol
- = Brandcellsgräns E1 60
- = Brandcellsgräns E1 120
- = Armbågskontakt
- = Utrymningsplats
- = Dörr uppställd på magnet och anpassas till respektive dörr
- = Brandgasventilation enligt 06.09 Brandskyddsbeskrivning

HÄNVISNINGAR

Möblering redovisas på översiktsplaner.

Utvändig mark visas endast som information.

FÖRESKRIFTER

Grundläggande ljudkrav enligt SS 25268:2023.

BET	ÄNDRING AVSER	DATUM	Sign.

FÖRFRÅGNINGSUNDERLAG

KV. MERKURIUS 19
VETLANDA KOMMUN

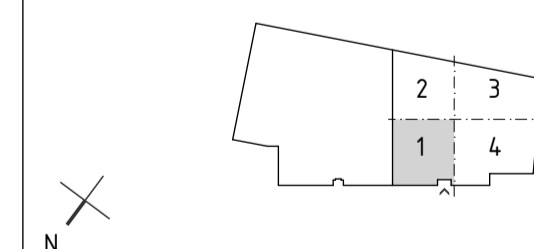

enter arkitektur

UPPDRAG NR	RITAD AV	HANDLAGGARE
24.003	MLI	MLI
DATUM	ANSVARIG	
2024.10.01	AHm	

RENOVERING AV VETLANDA BIBLIOTEK
DELPLANER
DEL 1, PLAN 2, ENTRÉPLAN

SKALA AT	NUMMER	BET
1:50	A-40-1-012	

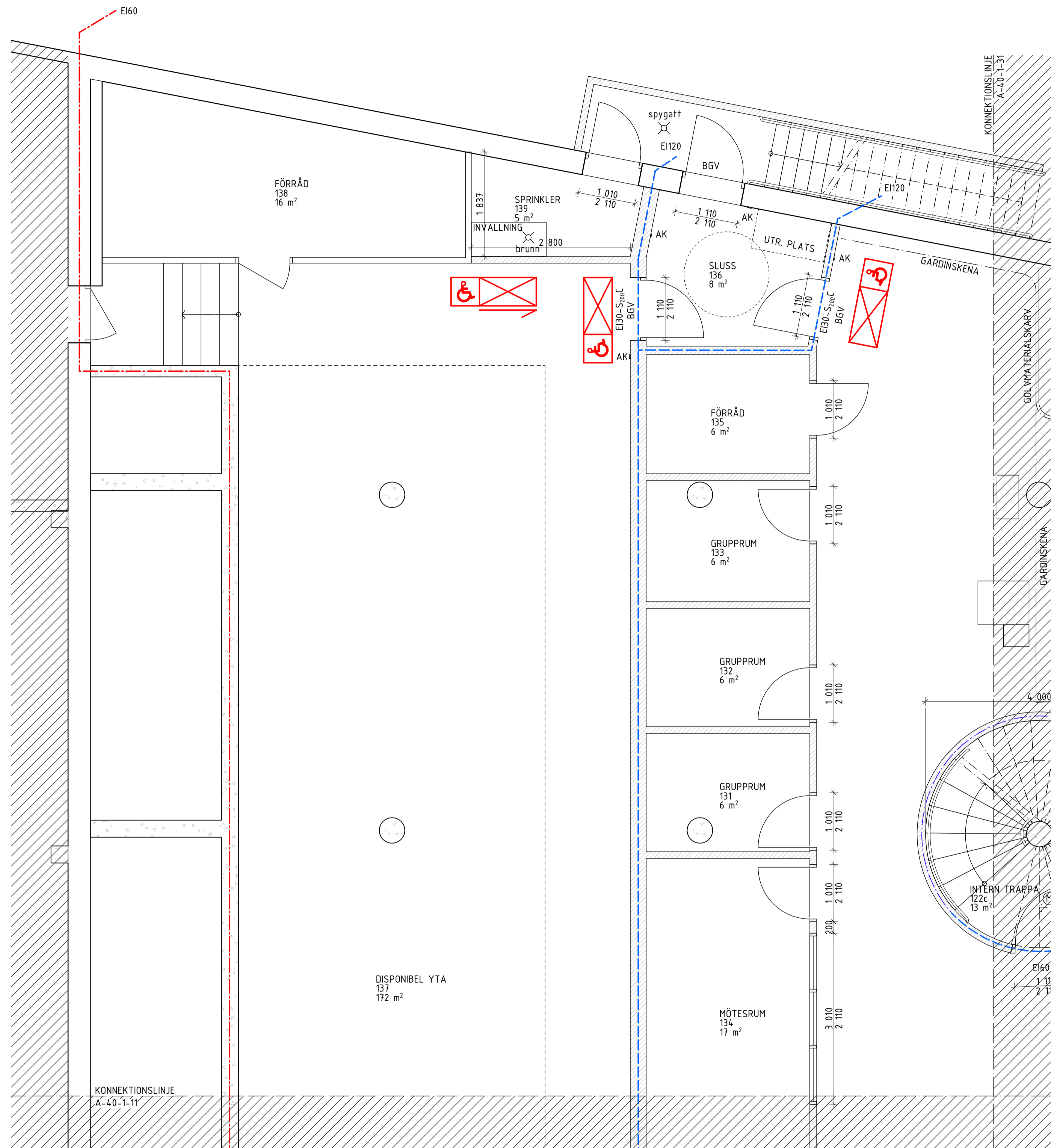

FÖRKLARINGAR

Modell är ej inmätt utan hämtad från tidigare ritningsunderlag.

- = Befintlig vägg
- = Ny vägg
- = Ny dörr
- = Ny glasad dörr
- = Ny dörr i befintlig vägg
- = Befintlig dörr
- = Befintlig glasad dörr
- = Nytt glasparti/fönster
- = Genomlyst vägledande markering för utrymning
- = Genomlyst vägledande markering för utrymning för rullstol
- = Brandcellsgräns EI 60
- = Brandcellsgräns EI 120
- AK = Armbågskontakt
- UTR. PLATS = Utrymningsplats
- = Dörr uppställd på magnet och anpassas till respektive dörr
- BGV = Brandgasventilation enligt 06.09 Brandskyddsbeskrivning

HÄNVISNINGAR

Möblering redovisas på översiktsplaner.
 Utvändig mark visas endast som information.

FÖRESKRIFTER

Grundläggande ljudkrav enligt SS 25268:2023.

BET	ÄNDRING AVSER	DATUM	Sign.

FÖRFRÅGNINGSUNDERLAG

**KV. MERKURIUS 19
 VETLANDA KOMMUN**

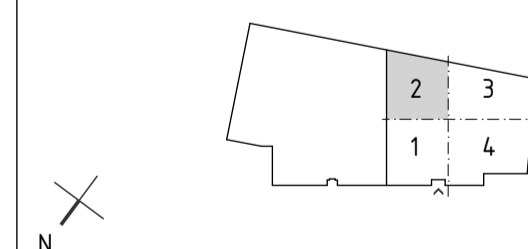

**enter
 arkitektur**

UPPDRAG NR	RYTAD AV	HANDLÄGGARE
24.003	MLI	MLI
DATUM	ANSVARIG	
2024.10.01	AHm	

**RENOVERING AV VETLANDA BIBLIOTEK
 DELPLANER
 DEL 2, PLAN 1, KÄLLARE**



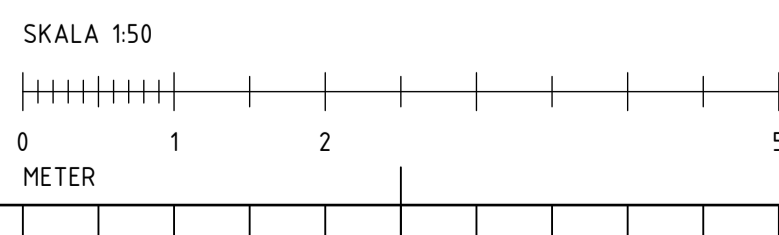

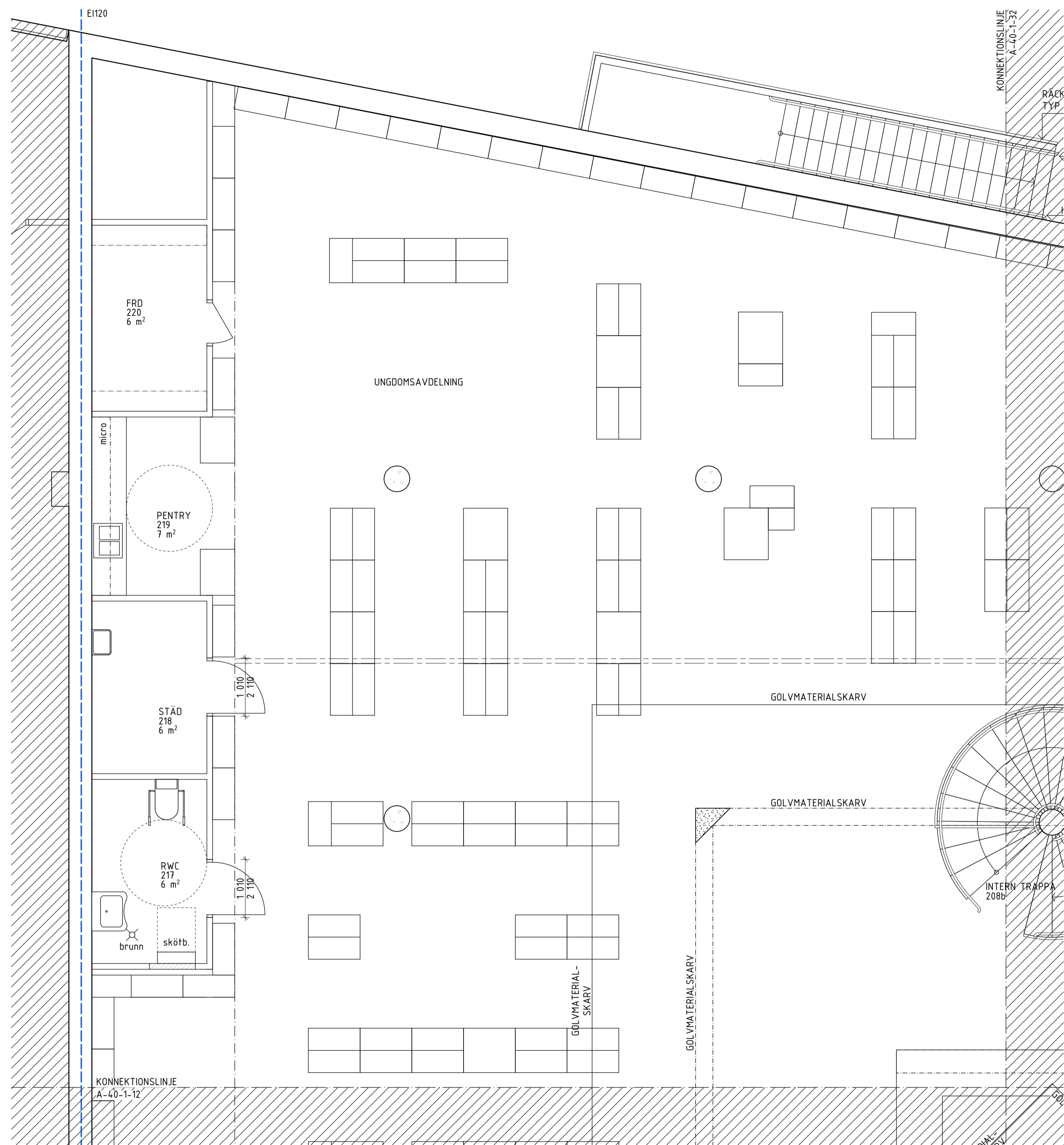



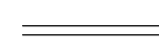
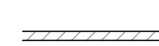
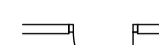

SKALA AT	NUMMER	BET
1:50	A-40-1-021	



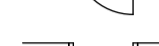

FÖRKLARINGAR

Modell är ej inmätt utan hämtad från tidigare ritningsunderlag.

-  = Befintlig vägg
-  = Ny vägg
-  = Ny dörr
-  = Ny glasad dörr
-  = Ny dörr i befintlig vägg
-  = Befintlig dörr
-  = Befintlig glasad dörr
-  = Nytt glasparti/fönster
-  = Genomlyst vägledande markering för utrymning
-  = Genomlyst vägledande markering för utrymning för rullstol
-  = Brandcellsgräns EI 60
-  = Brandcellsgräns EI 120
- AK = Armbågskontakt
- UTR. PLATS = Utrymningsplats
-  = Dörr uppsladd på magnet och anpassas till respektive dörr
- BGV = Brandgasventilation enligt 06.09 Brandskyddsbeskrivning

HÄNVISNINGAR

Möblering redovisas på översiktsplaner.

Utvändig mark visas endast som information.

FÖRESKRIFTER

Grundläggande ljudkrav enligt SS 25268:2023.

BET	ÄNDRING AVSER	DATUM	Sign.

FÖRFRÅGNINGSUNDERLAG

**KV. MERKURIUS 19
VETLANDA KOMMUN**

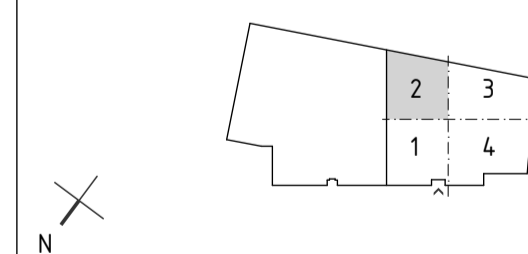

**enter
arkitektur**

UPPDRAG NR	RITAD AV	HANDLAGGARE
24.003	MLI	MLI
DATUM	ANSVARIG	
2024.10.01	AHm	

**RENOVERING AV VETLANDA BIBLIOTEK
DELPLANER
DEL 2, PLAN 2, ENTRÉPLAN**

SKALA AT	NUMMER	BET
1:50	A-40-1-022	

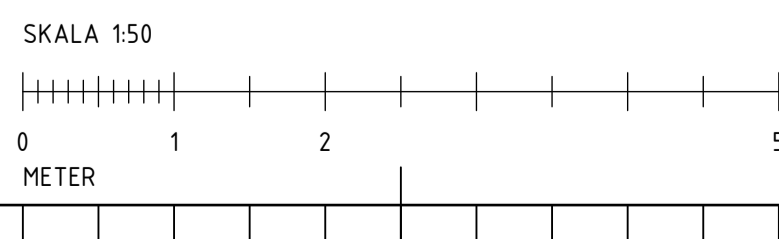

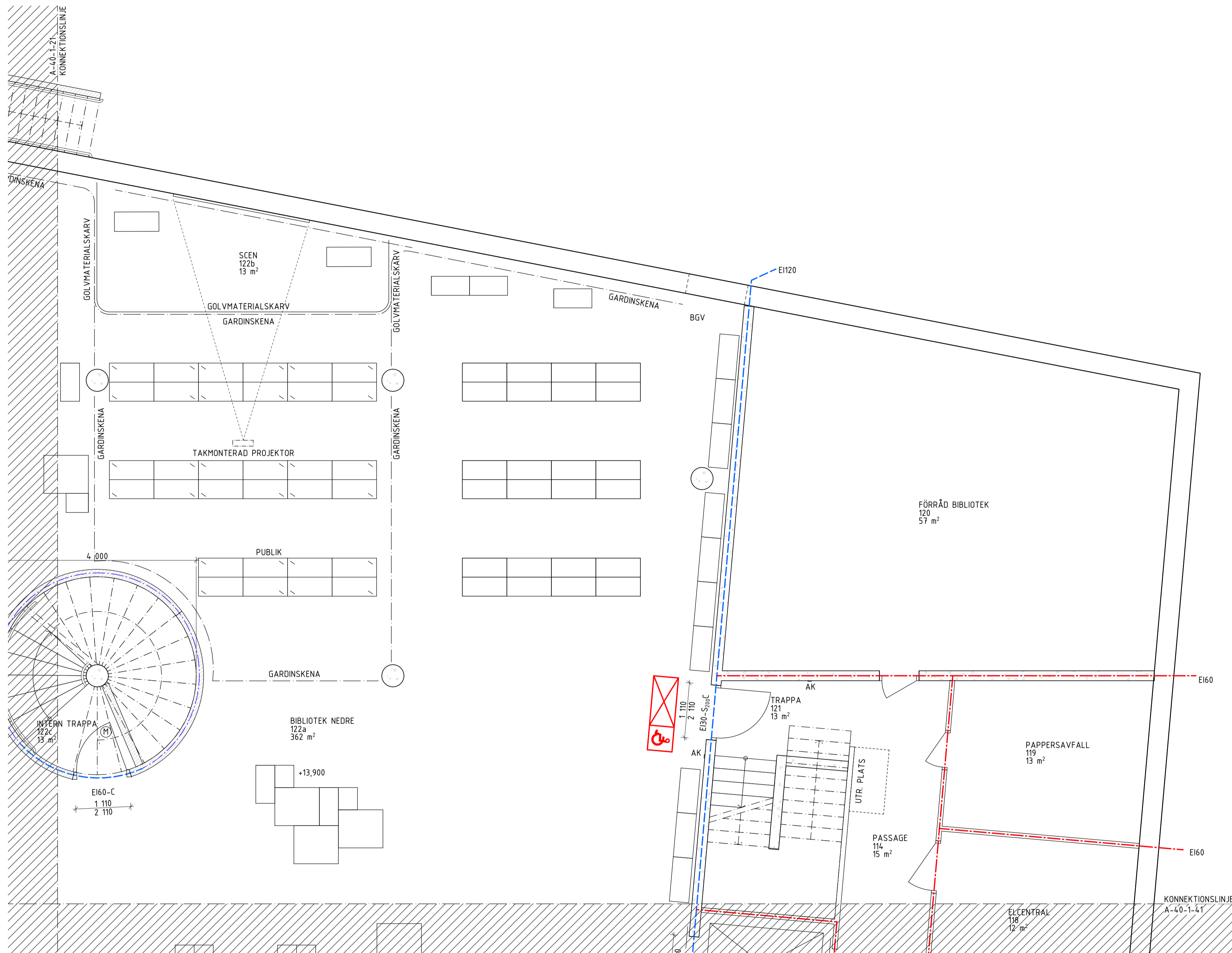

FÖRKLARINGAR

Modell är ej inmätt utan hämtad från tidigare ritningsunderlag.

- = Befintlig vägg
- = Ny vägg
- = Ny dörr
- = Ny glasad dörr
- = Ny dörr i befintlig vägg
- = Befintlig dörr
- = Befintlig glasad dörr
- = Nytt glasparti/fönster
- = Genomlyst vägledande markering för utrymning
- = Genomlyst vägledande markering för utrymning för rullstol
- = Brandcellsgräns Ei 60
- = Brandcellsgräns Ei 120
- = Armbågskontakt
- = Utrymningsplats
- = Dörr uppställd på magnet och anpassas till respektive dörr
- = Brandgasventilation enligt 06.09 Brandskyddsbeskrivning

HÄNVISNINGAR

Möblering redovisas på översiktsplaner.
 Utvändiga mark visas endast som information.

FÖRESKRIFTER

Grundläggande ljudkrav enligt SS 25268:2023.

BET	ÄNDRING AVSER	DATUM	Sign.

FÖRFRÅGNINGSUNDERLAG

**KV. MERKURIUS 19
 VETLANDA KOMMUN**

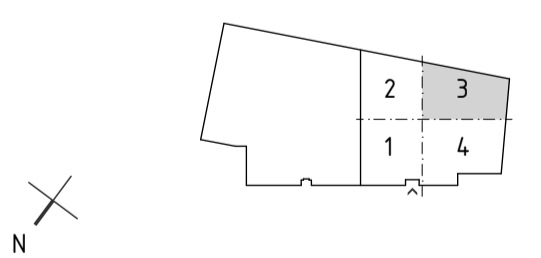

**enter
 arkitektur**

UPPDRAG NR	RITAD AV	HANDLAGGARE
24.003	MLI	MLI
DATUM	ANSVARIG	
2024.10.01	AHm	

**RENOVERING AV VETLANDA BIBLIOTEK
 DELPLANER
 DEL 3, PLAN 1, KÄLLARE**

SKALA AT	NUMMER	BET
1:50	A-40-1-031	

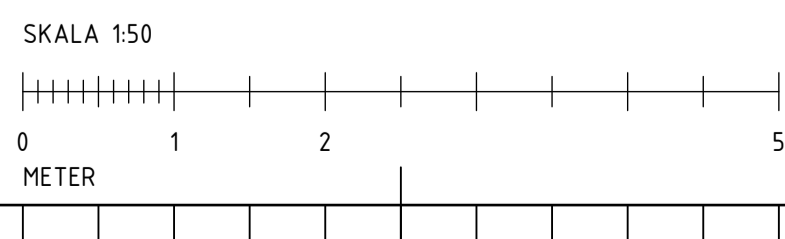

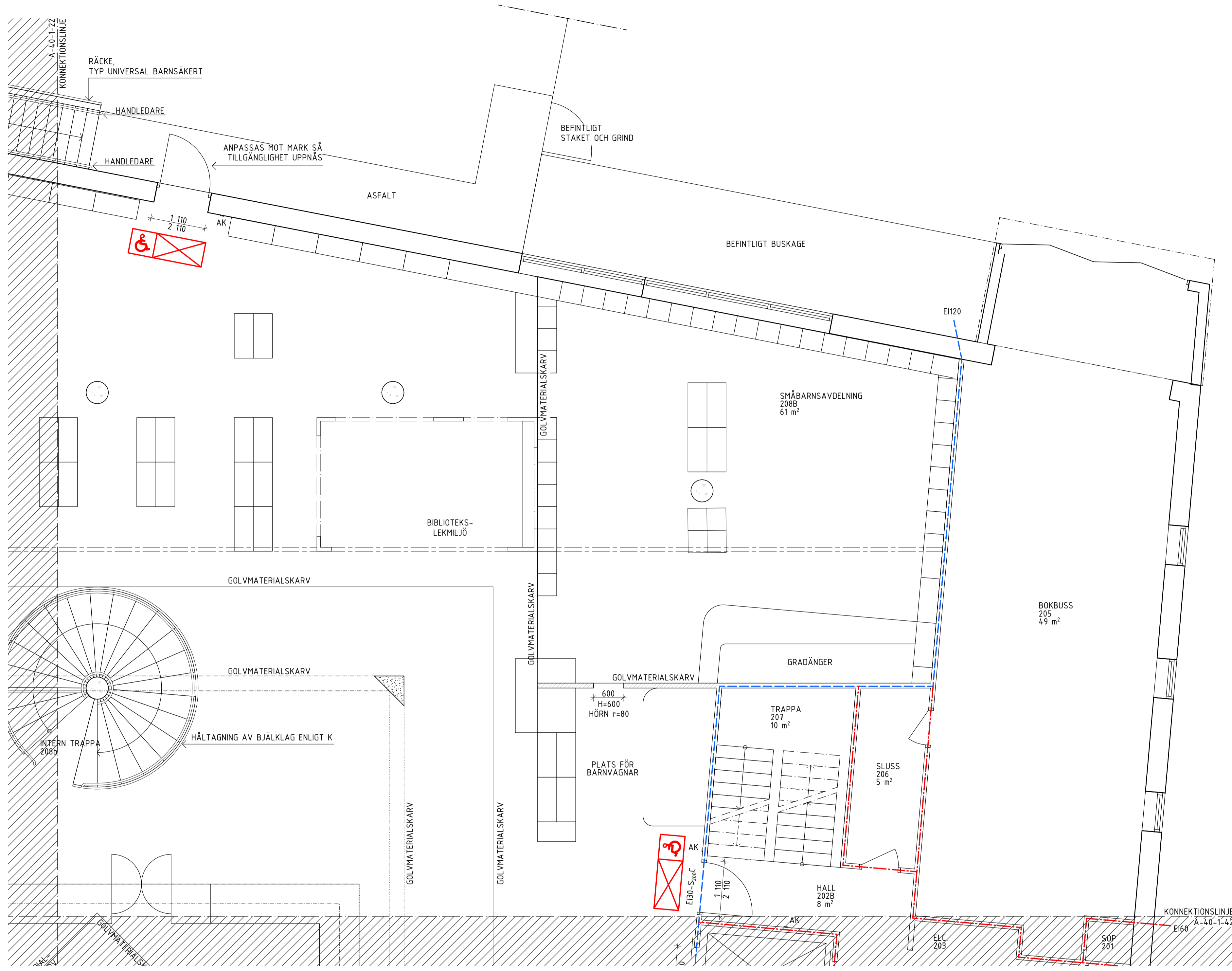

FÖRKLARINGAR

Modell är ej inmätt utan hämtad från tidigare ritningsunderlag.

- = Befintlig vägg
- = Ny vägg
- = Ny dörr
- = Ny glasad dörr
- = Ny dörr i befintlig vägg
- = Befintlig dörr
- = Befintlig glasad dörr
- = Nytt glasparti/fönster
- = Genomlyst vägledande markering för utrymning
- = Genomlyst vägledande markering för utrymning för rullstol
- = Brandcellsgräns EI 60
- = Brandcellsgräns EI 120
- AK = Armbågskontakt
- UTR. PLATS = Utrymningsplats
- = Dörr uppställd på magnet och anpassas till respektive dörr
- BGV = Brandgasventilation enligt 06.09 Brandskyddsbeskrivning

HÄNVISNINGAR

Möblering redovisas på översiktsplaner.
 Utvändig mark visas endast som information.

FÖRESKRIFTER

Grundläggande ljudkrav enligt SS 25268:2023.

BET	ÄNDRING AVSER	DATUM	Sign.
-----	---------------	-------	-------

FÖRFRÅGNINGSUNDERLAG

**KV. MERKURIUS 19
 VETLANDA KOMMUN**

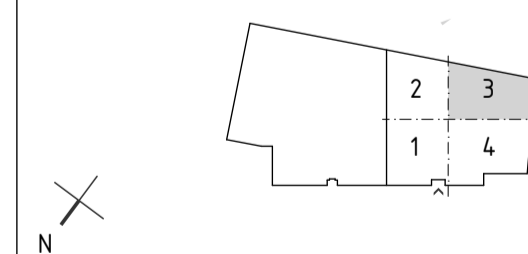

**enter
 arkitektur**

UPPDRAG NR 24.003	RITAD AV MLI	HANDLAGGARE MLI
DATUM 2024.10.01	ANSVARIG AHm	

RENOVERING AV VETLANDA BIBLIOTEK
 DELPLANER
 DEL 3, PLAN 2, ENTRÉPLAN

SKALA AT 1:50	NUMMER A-40-1-032	BET
------------------	----------------------	-----

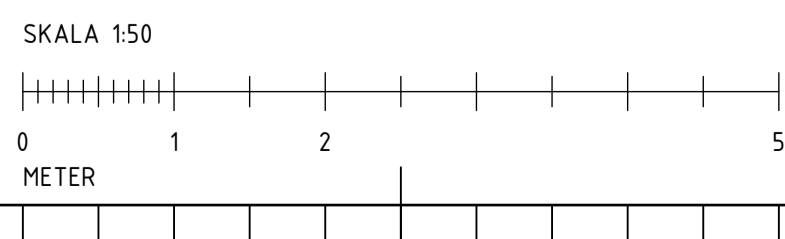

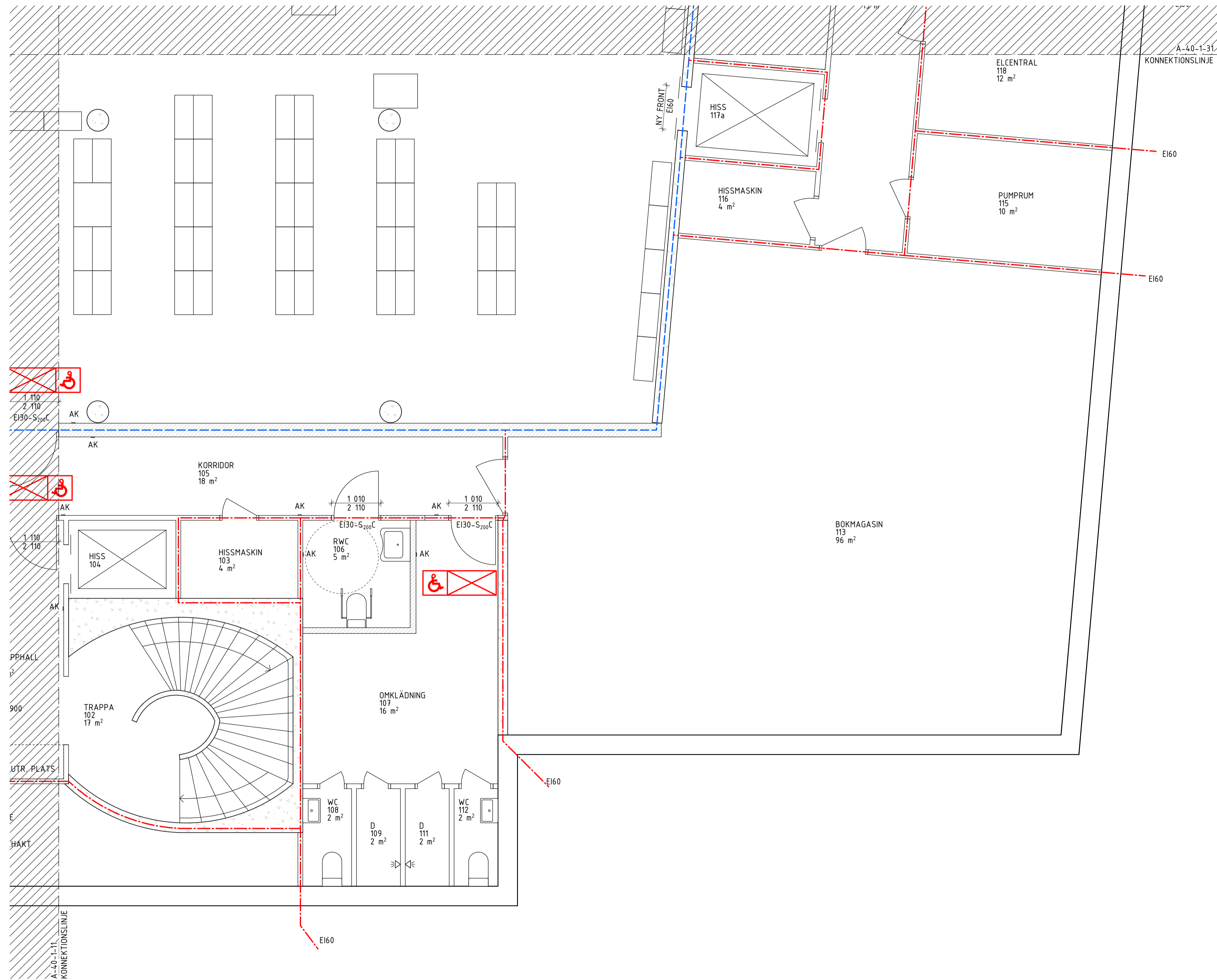

FÖRKLARINGAR

Modell är ej inmätt utan hämtad från tidigare ritningsunderlag.

- = Befintlig vägg
- = Ny vägg
- = Ny dörr
- = Ny glasad dörr
- = Ny dörr i befintlig vägg
- = Befintlig dörr
- = Befintlig glasad dörr
- = Nytt glasparti/fönster
- = Genomlyst vägledande markering för utrymning
- = Genomlyst vägledande markering för utrymning för rullstol
- = Brandcellsgräns Ei 60
- = Brandcellsgräns Ei 120
- = Armbågskontakt
- = Utrymningsplats
- = Dörr uppställd på magnet och anpassas till respektive dörr
- = Brandgasventilation enligt SS 25268:2023.

HÄNVISNINGAR

Möblering redovisas på översiktsplaner.
Utvändig mark visas endast som information.

FÖRESKRIFTER

Grundläggande ljudkrav enligt SS 25268:2023.

BET	ÄNDRING AVSER	DATUM	Sign.

FÖRFRÅGNINGSUNDERLAG

KV. MERKURIUS 19
VETLANDA KOMMUN

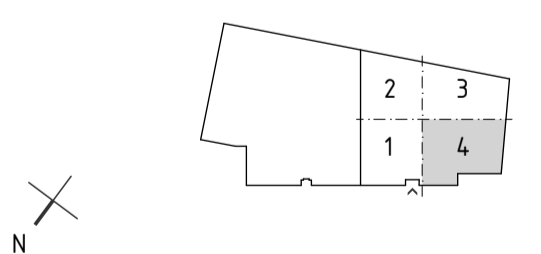

enter arkitektur

UPPDRAG NR	RITAD AV	HANDLÄGGARE
24.003	MLI	MLI
DATUM	ANSVARIG	
2024.10.01	AHm	

RENOVERING AV VETLANDA BIBLIOTEK
DELPLANER
DEL 4, PLAN 1, KÄLLARE

SKALA AT	NUMMER	BET
1:50	A-40-1-041	

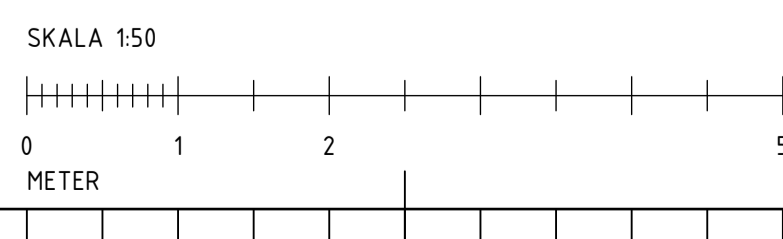

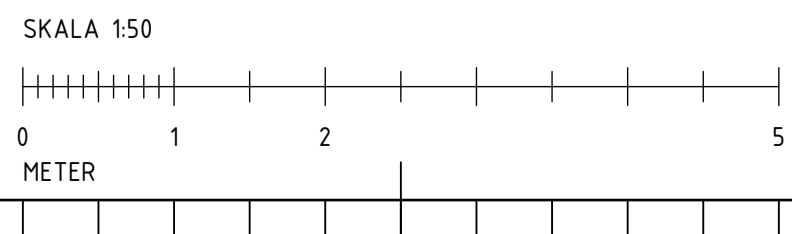
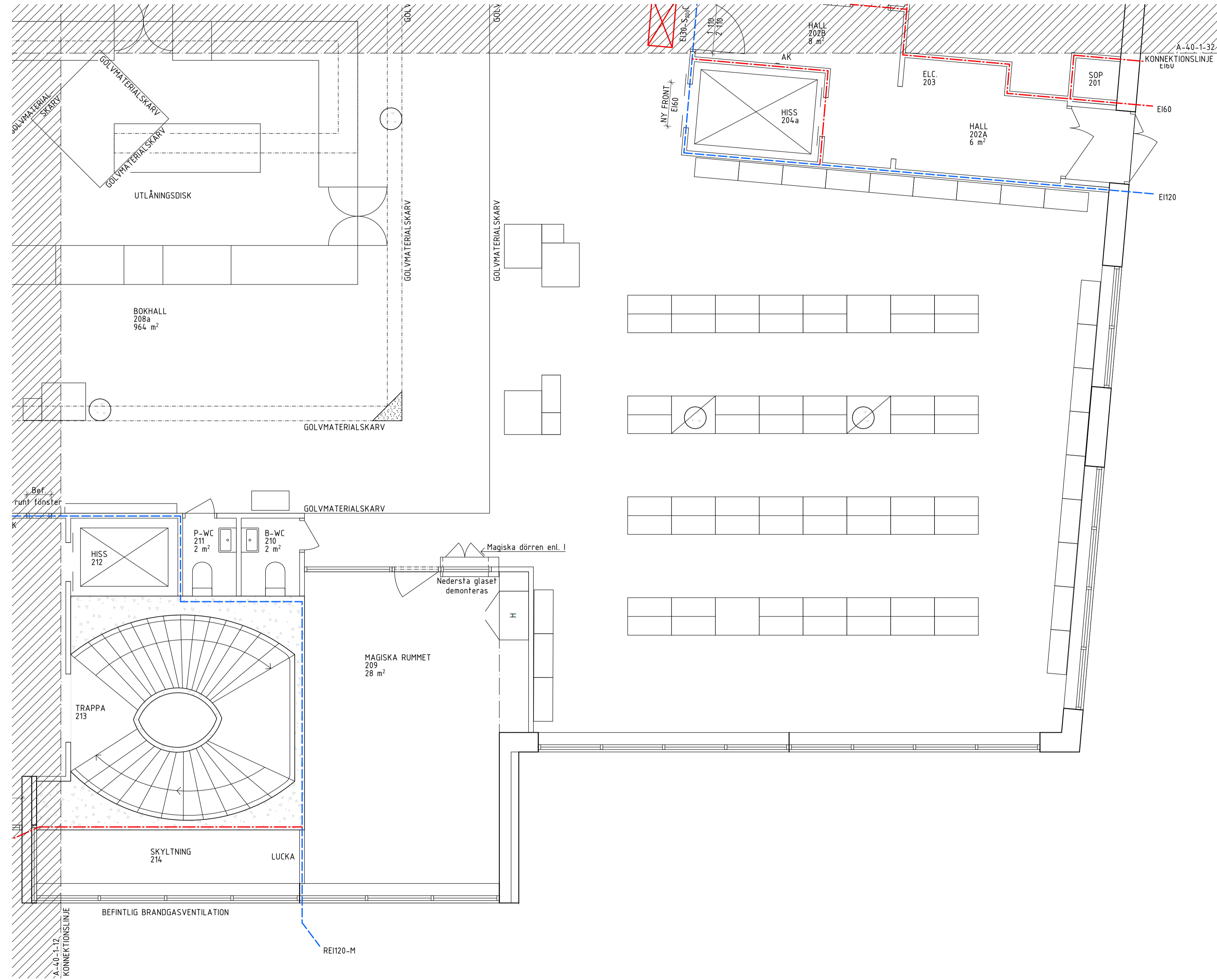

FÖRKLARINGAR

Modell är ej inmätt utan hämtad från tidigare ritningsunderlag.

- = Befintlig vägg
- = Ny vägg
- = Ny dörr
- = Ny glasad dörr
- = Ny dörr i befintlig vägg
- = Befintlig dörr
- = Befintlig glasad dörr
- = Nytt glasparti/fönster
- = Genomlyst vägledande markering för utrymning
- = Genomlyst vägledande markering för utrymning för rullstol
- = Brandcellsgräns EI 60
- = Brandcellsgräns EI 120
- = Armbågskontakt
- = Utrymningsplats
- = Dörr uppsätt på magnet och anpassas föll respektive dörr
- = Brandgasventilation enligt 06.09 Brandskyddsbeskrivning

HÄNVISNINGAR

Möblering redovisas på översiktsplaner.
Utvändig mark visas endast som information.

FÖRESKRIFTER

Grundläggande ljudkrav enligt SS 25268:2023.

BET	ÄNDRING AVSER	DATUM	Sign.

FÖRFRÅGNINGSUNDERLAG

**KV. MERKURIUS 19
VETLANDA KOMMUN**

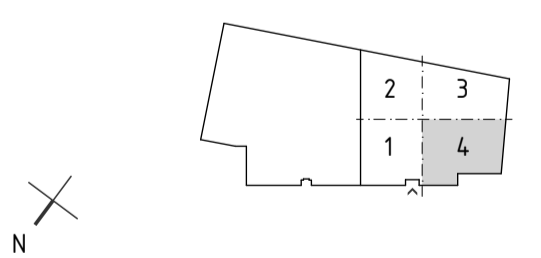

**enter
arkitektur**

UPPDRAG NR	RITAD AV	HANDLÄGGARE
24.003	MLI	MLI
DATUM	ANSVARIG	
2024.10.01	AHm	

**RENOVERING AV VETLANDA BIBLIOTEK
DELPLANER
DEL 4, PLAN 2, ENTRÉPLAN**

SKALA AT	NUMMER	BET
1:50	A-40-1-042	

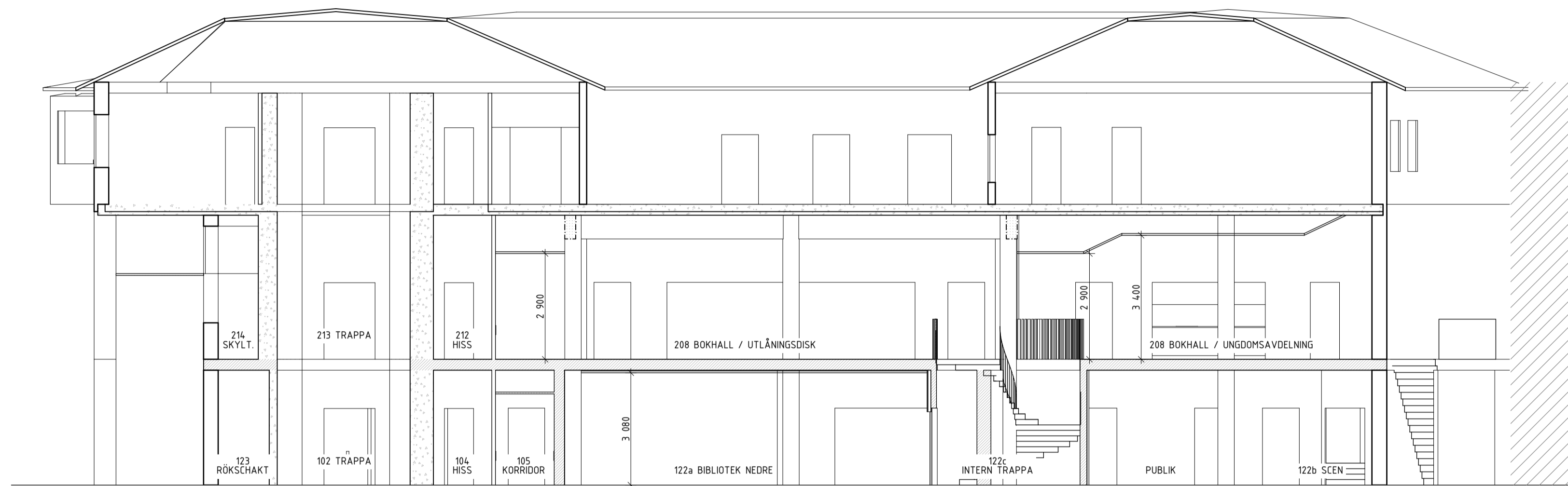

SEKTION A-A

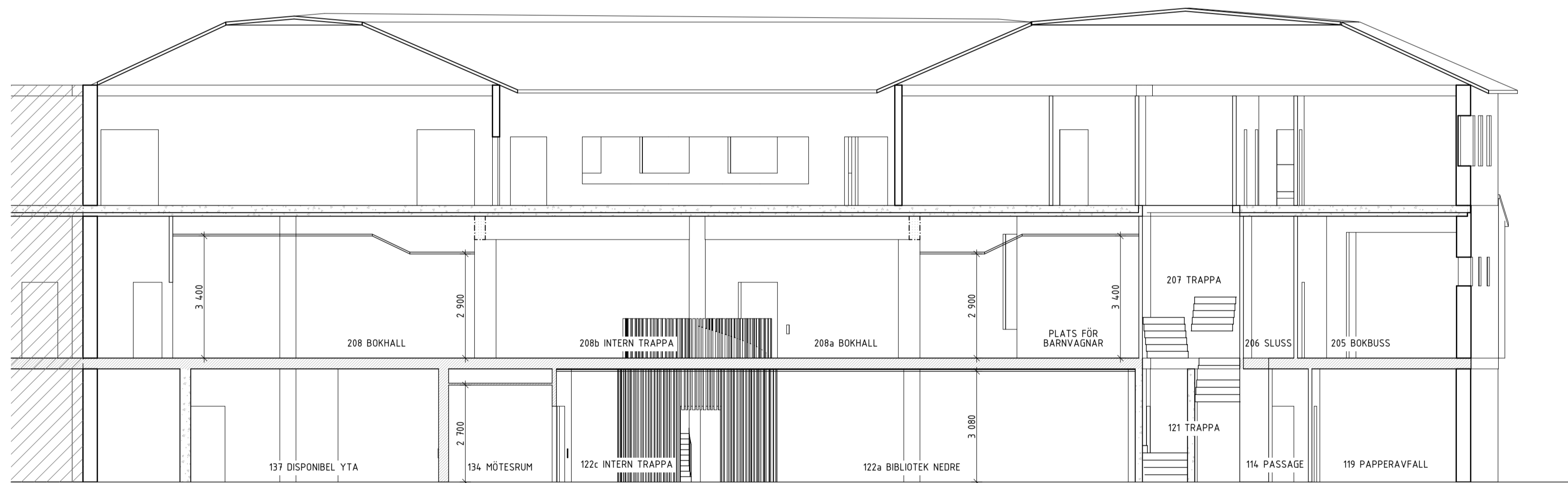

SEKTION B-B

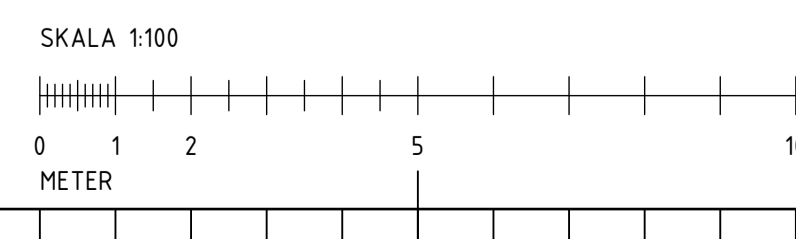

BET	ÄNDRING AVSER	DATUM	Sign.
FÖRFRÅGNINGSUNDERLAG			
KV. MERKURIUS 19 VETLANDA KOMMUN			
enter arkitektur			
UPPDRAG NR 24.003	RITAD AV ANSVARIG AHm	HANDLAGGARE MLL	
DATUM 2024.10.01	ANSVARIG AHm		
RENOVERING AV VETLANDA BIBLIOTEK SEKTIONER SEKTION A-A OCH B-B			
SKALA A1 1:100	NUMMER A-40-2-010	BET	

FÖRKLARINGAR

HÄNVISNINGAR

Kulörer enligt Bilaga Kulörschema plan 2



FASAD MOT NORR

NYTT SKJUTPARTI



FASAD MOT SÖDER

NY UTRYMNINGS-DÖRR NY UTRYMNINGSTRAPPA OCH RÄCKE TYP UNIVERSAL BARNSÄKERT



FASAD MOT VÄSTER

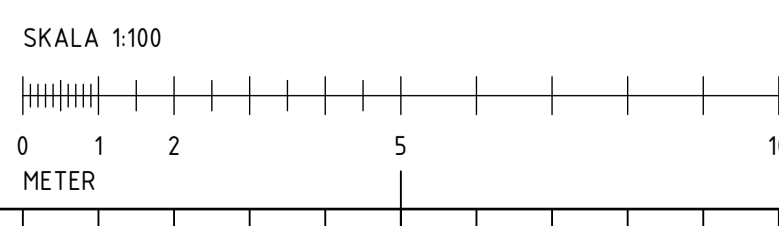

BET	ÄNDRING AVSER	DATUM	Sign.
-----	---------------	-------	-------

FÖRFRÅGNINGSUNDERLAG

KV. MERKURIUS 19
VETLANDA KOMMUN

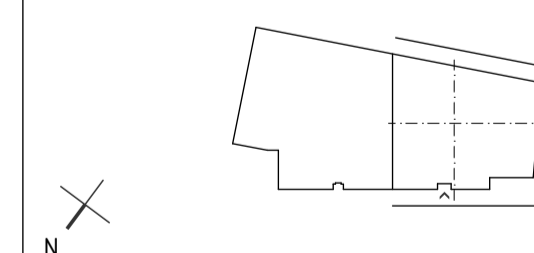

enter
arkitektur

UPPDRAG NR	RITAD AV	HANDELAGGARE
24.003		MLL
DATUM	ANSVARIG	
2024.10.01	AHm	

RENOVERING AV VETLANDA BIBLIOTEK
FASADER
FASAD MOT NORR, SÖDER OCH VÄSTER

SKALA A1	NUMMER	BET
1:100	A-40-3-010	

FÖRKLARINGAR

±XX.XXX = Plushöjd anges i meter



FASAD MOT NORR

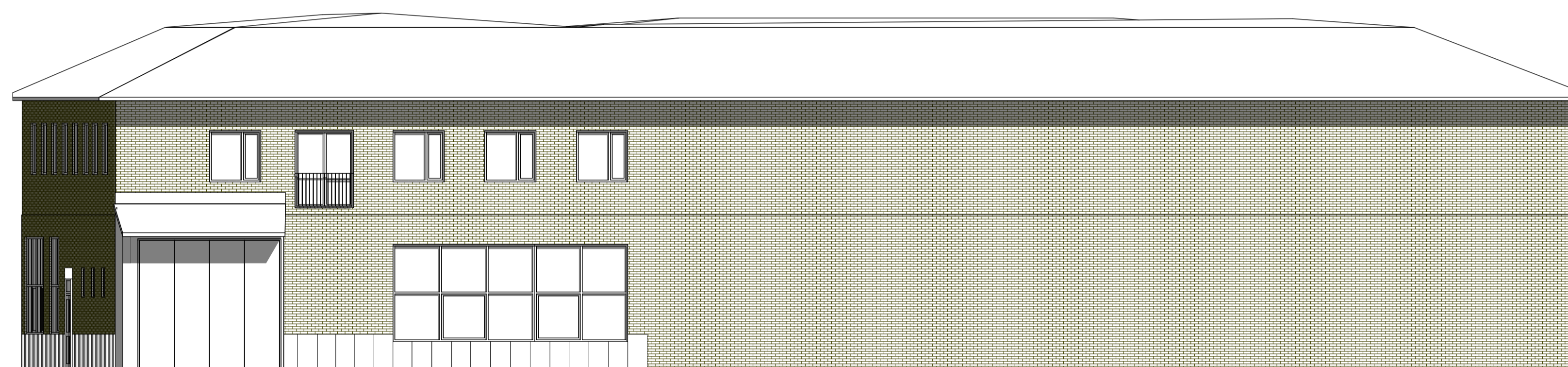

FASAD MOT SÖDER



FASAD MOT VÄSTER

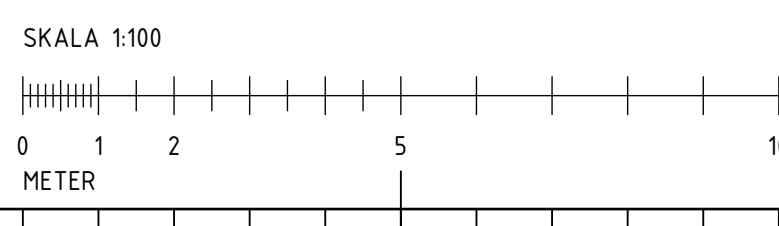

BET	ÄNDRING AVSER	DATUM	Sign.

FÖRFRÅGNINGSUNDERLAG

KV. MERKURIUS 19
VETLANDA KOMMUN

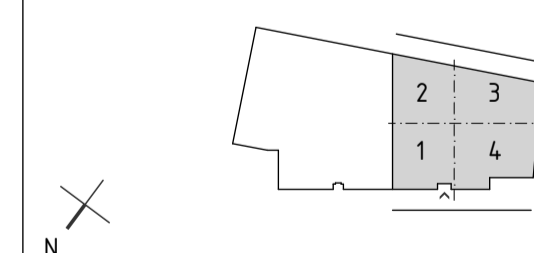

enter
arkitektur

UPPDRAG NR 24.003	RITAD AV ANSVARIG 2024.10.01 AHm	HANDLÄGGARE MLL MLL
----------------------	---	---------------------------

RENOVERING AV VETLANDA BIBLIOTEK
FASADER, EXISTERANDE UTSEENDE
FASAD MOT NORR, SÖDER OCH VÄSTER

SKALA A1 1:100	NUMMER A-40-3-010-E	BET
-------------------	------------------------	-----

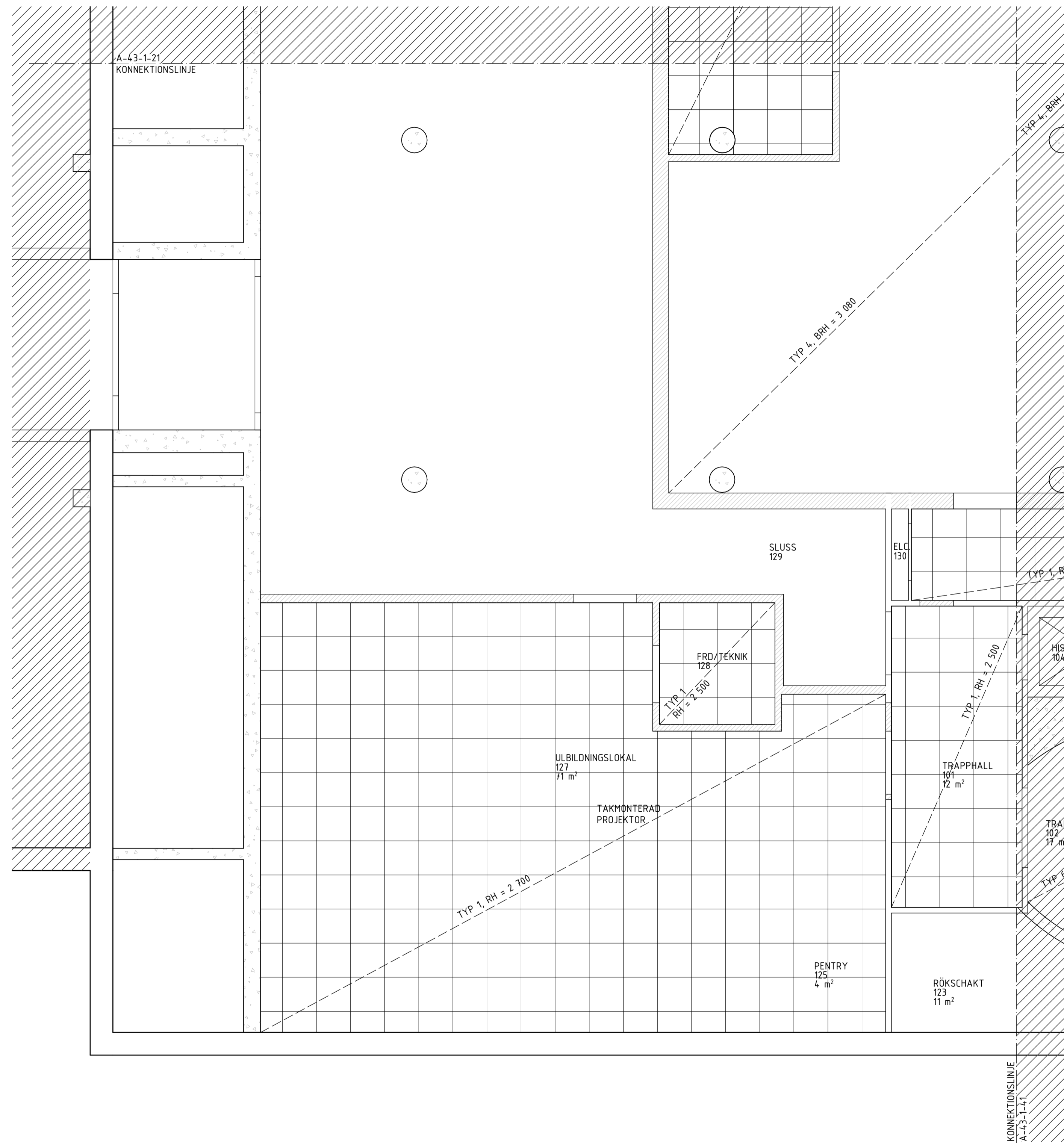

FÖRKLARINGAR

- = Omfattning befintligt undertak från färdigt golv (langes i mm).
- = Omfattning nytt undertak samt typ och undertakshöjd från färdigt golv (langes i mm). Anges ingen höjd monteras undertaket dikt bjälklag.
- Typ 1 = Nedpendlat demonterbart undertak med synligt bärverk. Fabrikat Ecophone typ Focus A eller likvärdigt. Format 600x600 mm. Platta och bärverk, kulör white frost (vit). Rumshöjd enligt respektive rum.
- Typ 2 = Befintligt undertak av plåt skall målas i kulör NCS S5412-B36G (Jotun Free Spirit)
- Typ 3 = Befintligt utvändigt raster skall målas i kulör enligt senare besked
- Typ 4 = Befintliga diktmonterade träullsplattor skall sprutmålas tunt i kulör NCS S4806-Y38R (Jotun Muskotöt)
- Typ 5 = Befintligt
- Typ 6 = Undersida trappa målas i kulör enligt 06.08-1 och 06.08-2 Rumsbeskrivning

Generellt centreras undertak i rummen. Sammanhängande korridorer får anpassas.

- = Befintliga don och armaturer
- = Befintlig kabelränna

FÖRESKRIFTER

Grundläggande ljudkrav enligt SS 25268:2023.

BET	ÄNDRING AVSER	DATUM	Sign.
-----	---------------	-------	-------

FÖRFRÅGNINGSUNDERLAG

**KV. MERKURIUS 19
VETLANDA KOMMUN**

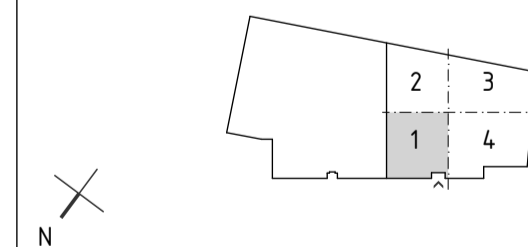

**enter
arkitektur**

UPPDRAG NR 24.003	RYTAD AV ANSVARIG AHm	HANDLÄGGARE MLL
DATEP: 2024.10.01		

**RENOVERING AV VETLANDA BIBLIOTEK
INVÄNDIGA BYGGDELAR, UNDERTAKSPÄNOR
DEL 1, PLAN 1, KÄLLARE**

SKALA AT 1:50	NUMMER A-43-1-011	BET
-------------------------	-----------------------------	-----

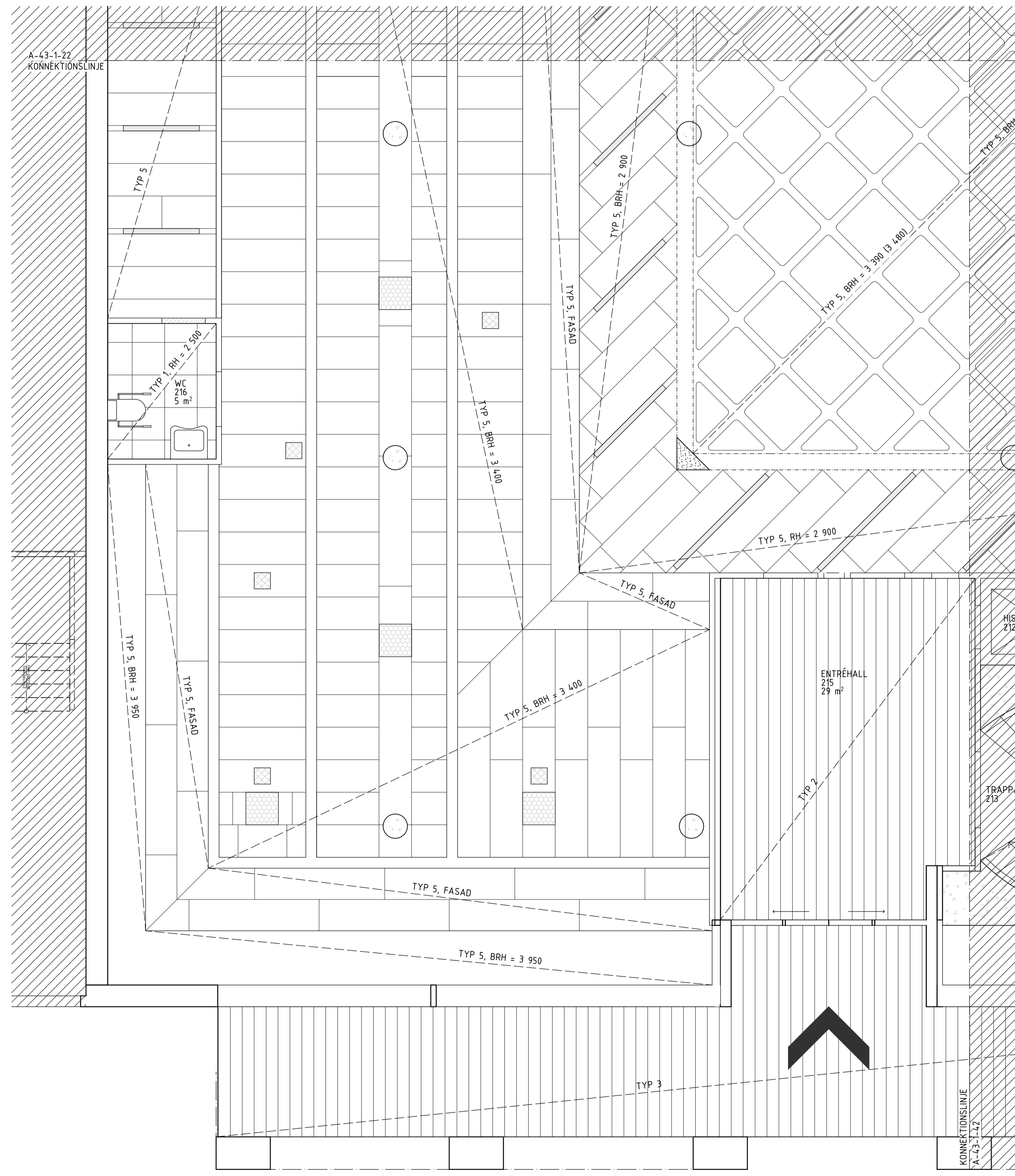

FÖRKLARINGAR

- = Omfattning befintligt undertak från färdigt golv (langes i mm).
 - = Omfattning nytt undertak samt typ och undertakshöjd från färdigt golv (langes i mm). Anges ingen höjd monteras undertaket dikt bjälklag.
 - Typ 1 = Nedpendlat demonterbart undertak med synligt bärverk. Fabrikat Ecophone typ Focus A eller likvärdigt. Format 600x600 mm. Platta och bärverk, kulör white frost (vit). Rumshöjd enligt respektive rum.
 - Typ 2 = Befintligt undertak av plåt skall målas i kulör NCS S5412-B36G (Jotun Free Spirit)
 - Typ 3 = Befintligt utvändigt raster skall målas i kulör enligt senare besked
 - Typ 4 = Befintliga diktmonterade träullplattor skall sprutmålas tunt i kulör NCS S4806-Y38R (Jotun Muskotnöt)
 - Typ 5 = Befintligt
 - Typ 6 = Undersida trappa målas i kulör enligt 06.08-1 och 06.08-2 Rumsbeskrivning
- Generellt centreras undertak i rummen. Sammanhängande korridorer får anpassas.
- = Befintliga don och armaturer
 - = Befintlig kabelränna

FÖRESKRIFTER

Grundläggande ljudkrav enligt SS 25268:2023.

BET	ÄNDRING AVSER	DATUM	Sign.

FÖRFRÅGNINGSUNDERLAG

**KV. MERKURIUS 19
VETLANDA KOMMUN**

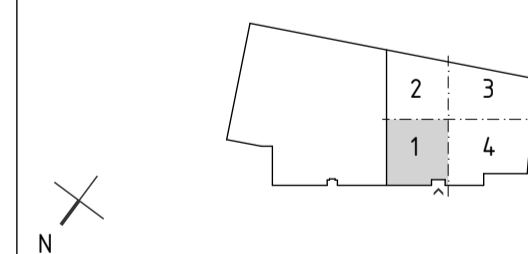

**enter
arkitektur**

UPPDRAG NR	RITAD AV	HANDLAGGARE
24.003	AHm	MLL
DATUM	ANSVARIG	
2024.10.01	AHm	

**RENOVERING AV VETLANDA BIBLIOTEK
INVÄNDIGA BYGGDELAR, UNDERTAKSPANER
DEL 1, PLAN 2, ENTRÉPLAN**

SKALA AT	NUMMER	BET
1:50	A-43-1-012	

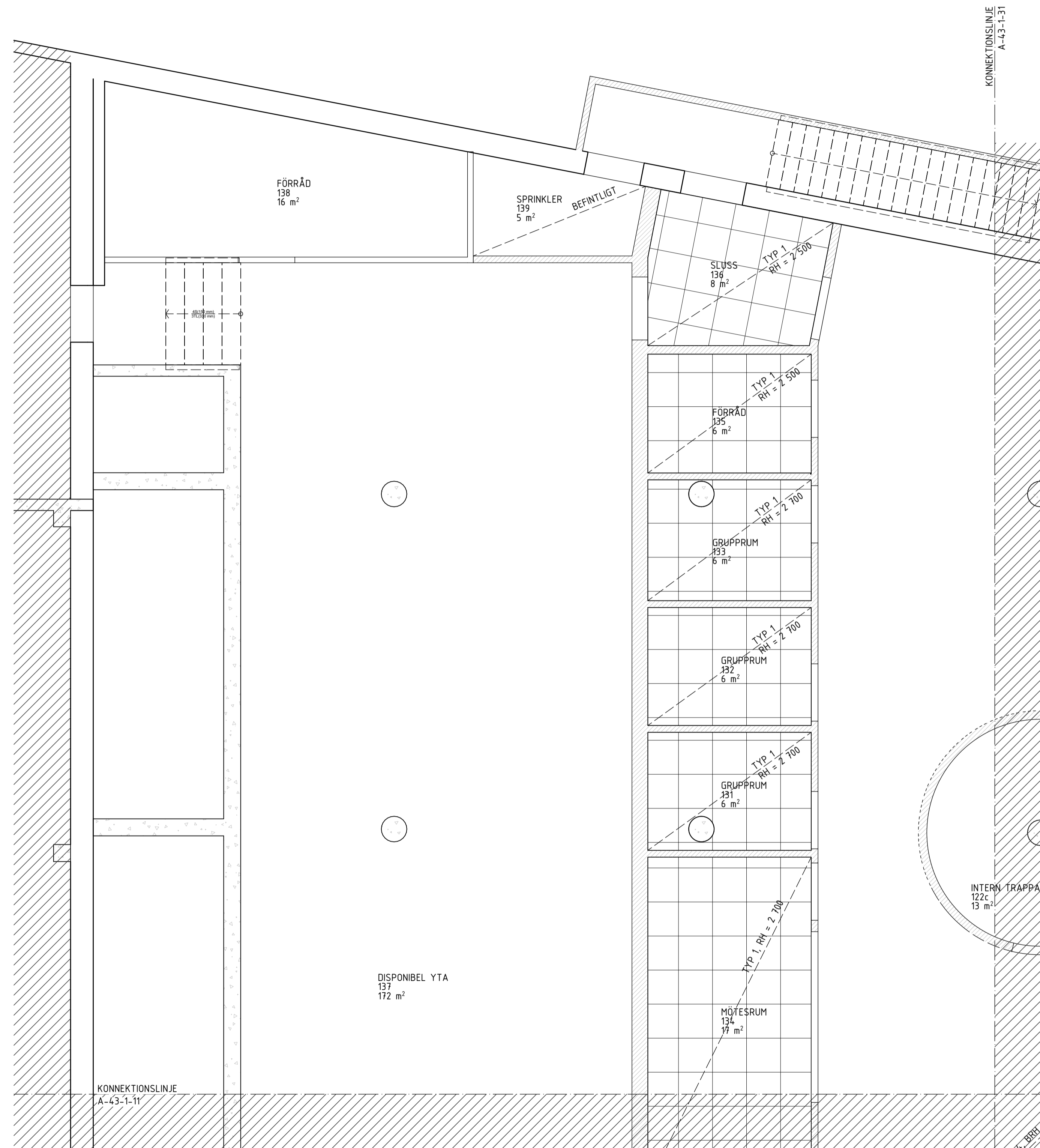

FÖRKLARINGAR

- Bärverk = Omfattning befintligt undertak från färdigt golv (langes i mm).
- Utv. Bärverk = Omfattning nytt undertak samt typ och undertakshöjd från färdigt golv (langes i mm). Anges ingen höjd monteras undertaket dikt bjälklag.
- Typ 1 = Nedpendlat demonterbart undertak med synligt bärverk. Fabrikat Ecophone typ Focus A eller likvärdigt. Format 600x600 mm. Platta och bärverk, kulör white frost (vit). Rumshöjd enligt respektive rum.
- Typ 2 = Befintligt undertak av plåt skall målas i kulör NCS S5412-B36G (Jotun Free Spirit)
- Typ 3 = Befintligt utvändigt raster skall målas i kulör enligt senare besked
- Typ 4 = Befintliga diktmonterade träullsplattor skall sprutmålas tunt i kulör NCS S4806-Y38R (Jotun Muskotnöt)
- Typ 5 = Befintligt
- Typ 6 = Undersida trappa målas i kulör enligt 06.08-1 och 06.08-2 Rumsbeskrivning

Generellt centreras undertak i rummen. Sammanhängande korridorer får anpassas.

- = Befintliga don och armaturer
- = Befintlig kabelränna

FÖRESKRIFTER

Grundläggande ljudkrav enligt SS 25268:2023.

BET	ÄNDRING AVSER	DATUM	Sign.
-----	---------------	-------	-------

FÖRFRÅGNINGSUNDERLAG

**KV. MERKURIUS 19
VETLANDA KOMMUN**

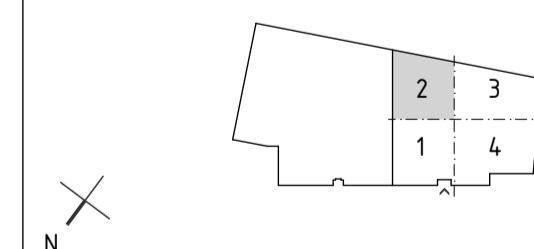

**enter
arkitektur**

UPPDRAG NR 24.003	RITAD AV ANSVARIG 2024.10.01	HANDLÄGGARE MLL AHm
----------------------	------------------------------------	---------------------------

RENOVERING AV VETLANDA BIBLIOTEK
INVÄNDIGA BYGGDELAR, UNDERTAKSPLANER
DEL 2, PLAN 1, KÄLLARE

SKALA AT 1:50	NUMMER A-43-1-021	BET
------------------	----------------------	-----

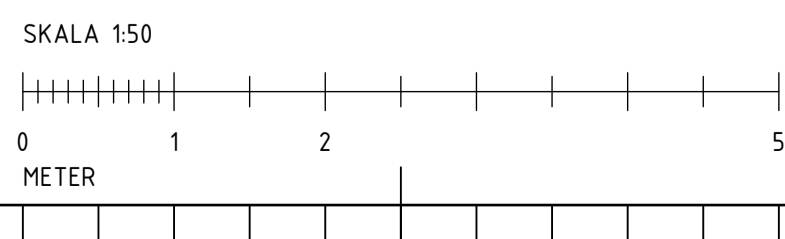

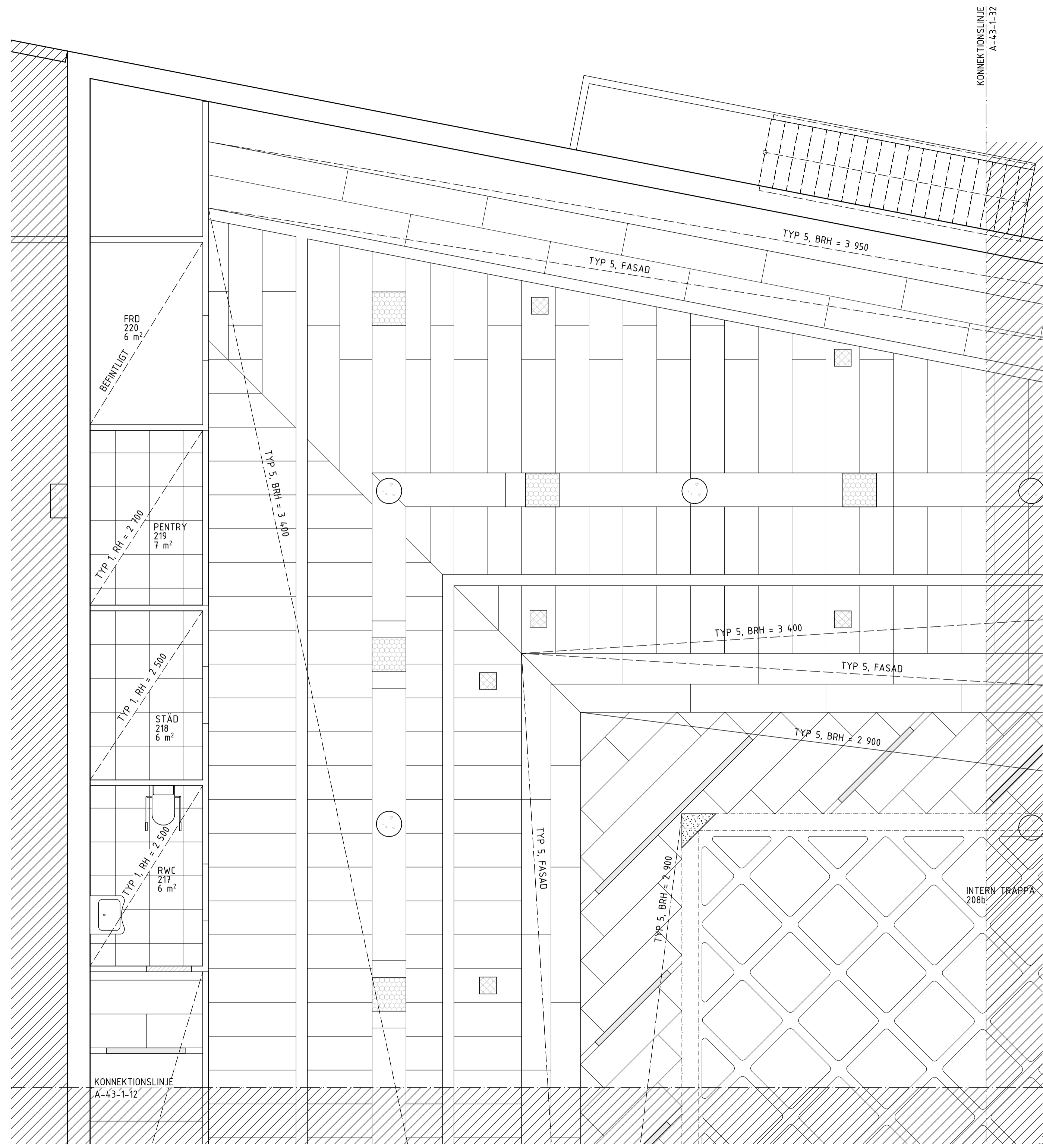

FÖRKLARINGAR

- Bärverk** = Omfattning befintligt undertak från färdigt golv (anges i mm).
- Utv. Bärverk** = Omfattning nytt undertak samt typ och undertakshöjd från färdigt golv (anges i mm). Anges ingen höjd monteras undertaket dikt bjälklag.
- Typ 1** = Nedpendlat demonterbart undertak med synligt bärverk. Fabrikat Ecophone typ Focus A eller likvärdigt. Format 600x600 mm. Platta och bärverk, kulör white frost (vit). Rumshöjd enligt respektive rum.
- Typ 2** = Befintligt undertak av plåt skall målas i kulör NCS S5412-B36G (Jotun Free Spirit)
- Typ 3** = Befintligt utvändigt raster skall målas i kulör enligt senare besked
- Typ 4** = Befintliga diktmonterade träullsplattor skall sprutmålas tunt i kulör NCS S4806-Y38R (Jotun Muskotnöt)
- Typ 5** = Befintligt
- Typ 6** = Undersida trappa målas i kulör enligt 06.08-1 och 06.08-2 Rumsbeskrivning

Generellt centreras undertak i rummen. Sammanhängande korridorer får anpassas.

- = Befintliga don och armaturer
- = Befintlig kabelränna

FÖRESKRIFTER

Grundläggande ljudkrav enligt SS 25268:2023.

BET	ÄNDRING AVSER	DATUM	Sign.
-----	---------------	-------	-------

FÖRFRÅGNINGSUNDERLAG

**KV. MERKURIUS 19
VETLANDA KOMMUN**

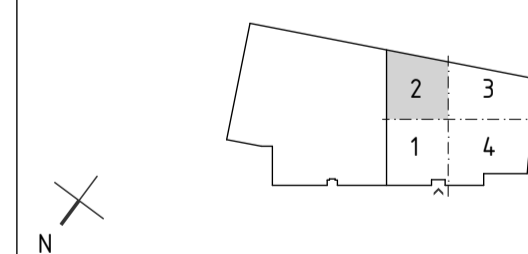

**enter
arkitektur**

UPPDRAG NR 24.003	RITAD AV ANSVARIG AHm	HANDLAGGARE MLI
DATUM 2024.10.01	AHm	

RENOVERING AV VETLANDA BIBLIOTEK
INVÄNDIGA BYGGDELAR, UNDERTAKSPLANER
DEL 2, PLAN 2, ENTRÉPLAN

SKALA AT 1:50	NUMMER A-43-1-022	BET
-------------------------	-----------------------------	-----

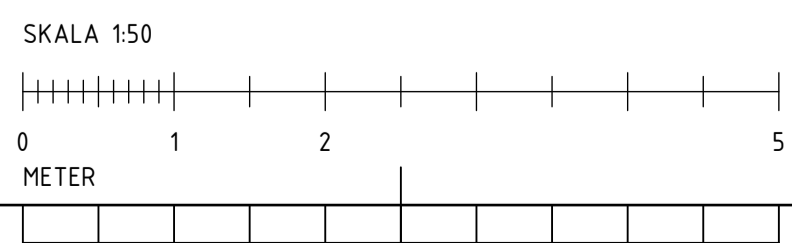

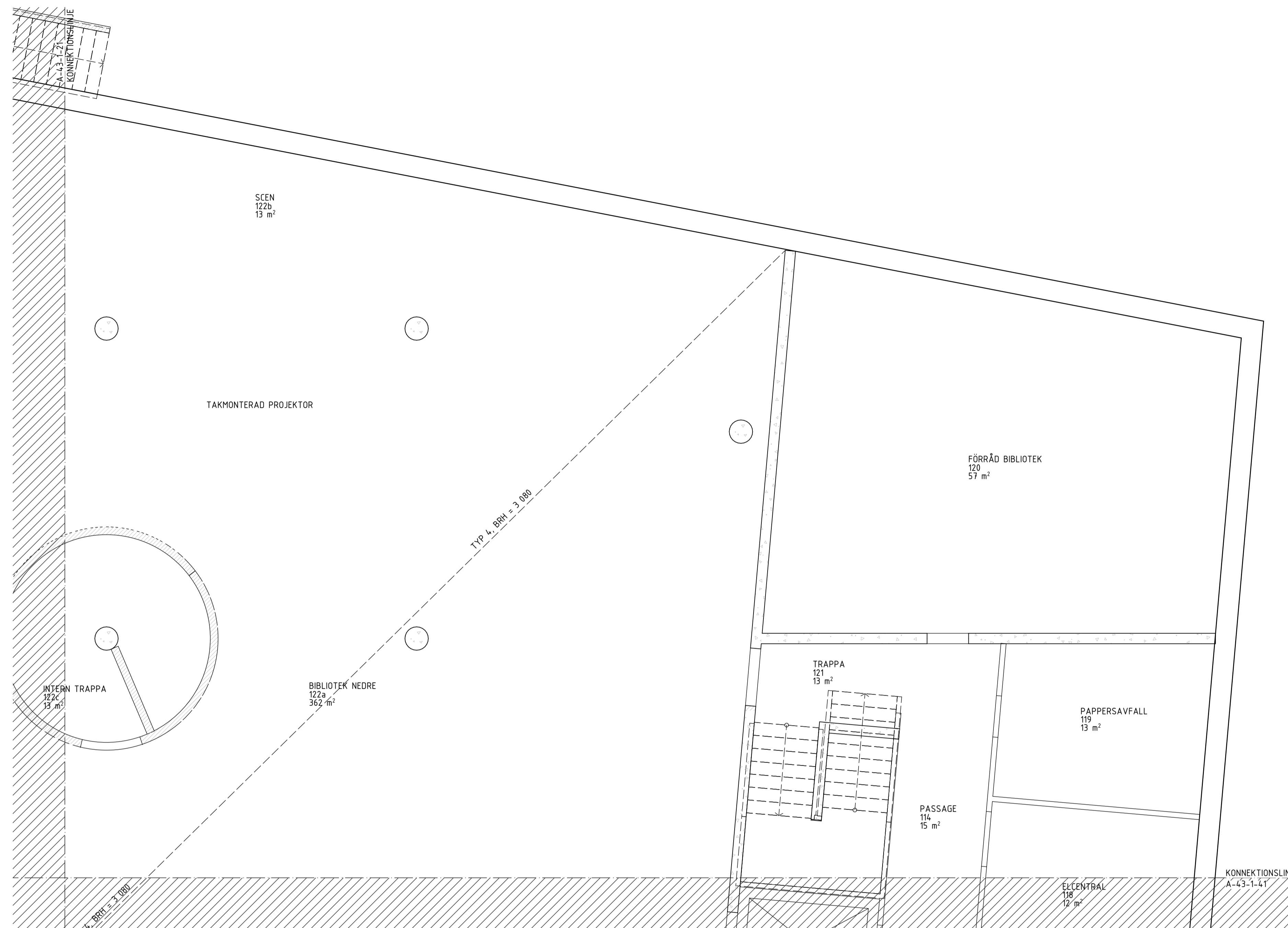

FÖRKLARINGAR

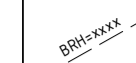
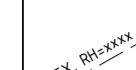
-  = Omfattning befintligt undertak från färdigt golv (langes i mm).
-  = Omfattning nytt undertak samt typ och undertakshöjd från färdigt golv (langes i mm). Anges ingen höjd monteras undertaket dikt bjälklag.
- Typ 1 = Nedpendlat demonterbart undertak med synligt bärverk. Fabrikat Ecophone typ Focus A eller likvärdigt. Format 600x600 mm. Platta och bärverk, kulör white frost (vit). Rumshöjd enligt respektive rum.
- Typ 2 = Befintligt undertak av plåt skall målas i kulör NCS S5412-B36G (Jotun Free Spirit)
- Typ 3 = Befintligt utvändigt raster skall målas i kulör enligt senare besked
- Typ 4 = Befintliga diktmonterade träullplattor skall sprutmålas tunt i kulör NCS S4806-Y38R (Jotun Muskotnöt)
- Typ 5 = Befintligt
- Typ 6 = Undersida trappa målas i kulör enligt 06.08-1 och 06.08-2 Rumsbeskrivning

Generellt centreras undertak i rummen. Sammanhängande korridorer får anpassas.

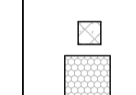
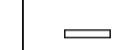
-  = Befintliga don och armaturer
-  = Befintlig kabelränna

FÖRESKRIFTER

Grundläggande ljudkrav enligt SS 25268:2023.

BET	ÄNDRING AVSER	DATUM	Sign.
-----	---------------	-------	-------

FÖRFRÅGNINGSUNDERLAG

**KV. MERKURIUS 19
VETLANDA KOMMUN**

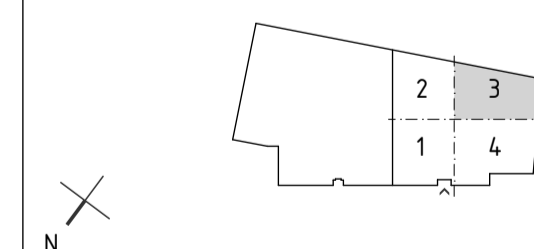

**enter
arkitektur**

UPPDRAG NR 24.003	RITAD AV ANSVARIG AHm	HANDLÄGGARE MLL
DATUM 2024.10.01	AHm	

**RENOVERING AV VETLANDA BIBLIOTEK
INVÄNDIGA BYGGDELAR, UNDERTAKSPLANER
DEL 3, PLAN 1, KÄLLARE**

SKALA AT 1:50	NUMMER A-43-1-031	BET
-------------------------	-----------------------------	-----

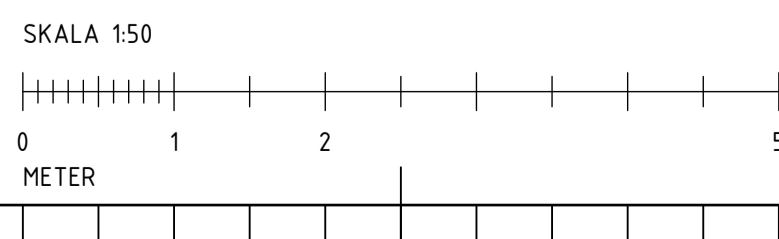

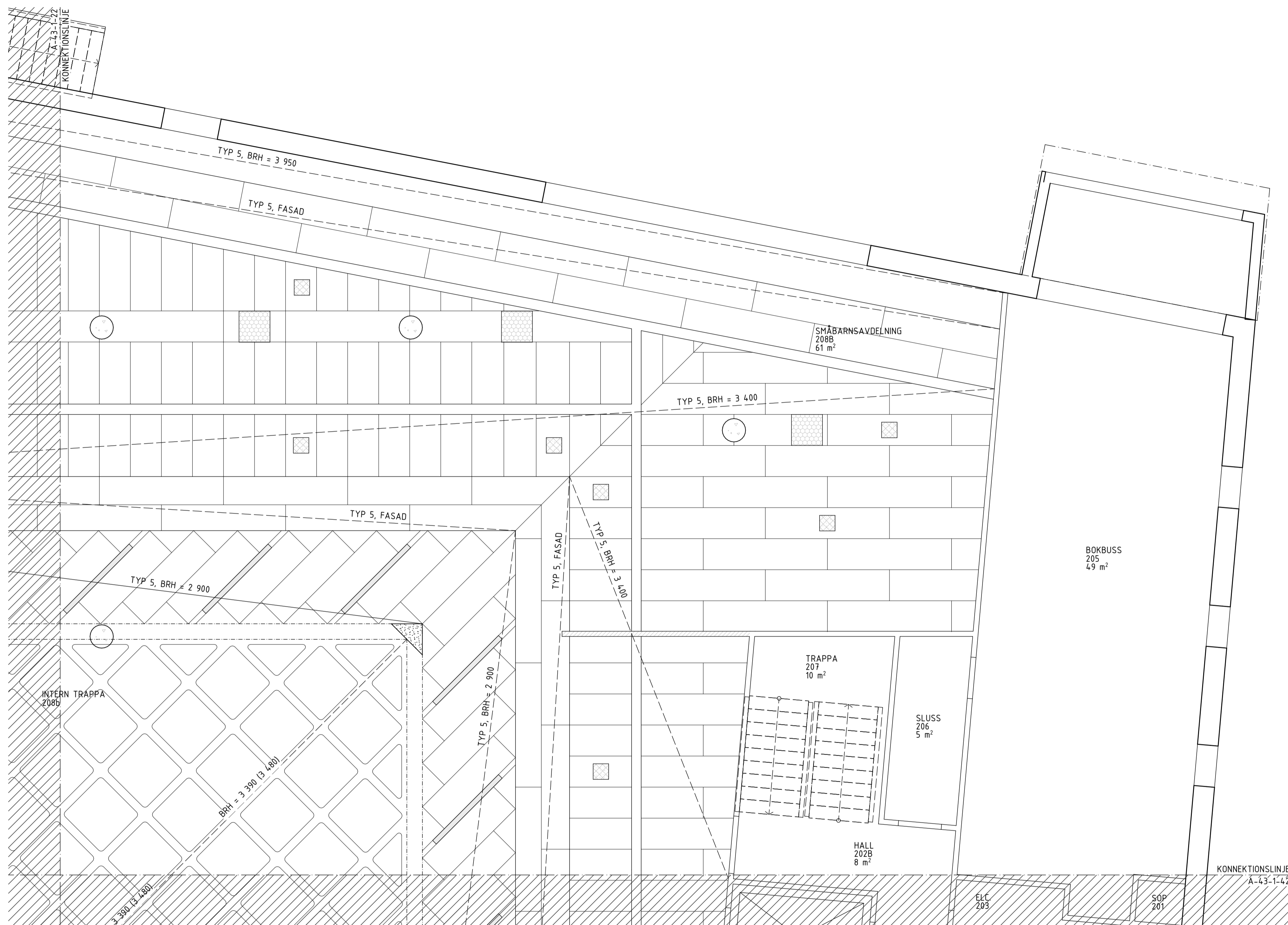

FÖRKLARINGAR

- Bärverk** = Omfattning befintligt undertak från färdigt golv (anges i mm).
- UPE Bärverk** = Omfattning nytt undertak samt typ och undertakshöjd från färdigt golv (anges i mm). Anges ingen höjd monterar undertaket dikt bjälklag.

- Typ 1** = Nedpendlat demonterbart undertak med synligt bärverk. Fabrikat Ecophone typ Focus A eller likvärdigt. Format 600x600 mm. Platta och bärverk, kulör white frost (vit). Rumshöjd enligt respektive rum.
- Typ 2** = Befintligt undertak av plåt skall målas i kulör NCS S5412-B36G (Jotun Free Spirit)
- Typ 3** = Befintligt utvändigt raster skall målas i kulör enligt senare besked
- Typ 4** = Befintliga diktmonterade träullplattor skall sprutmålas tunt i kulör NCS S4806-Y38R (Jotun Muskotnöt)
- Typ 5** = Befintligt
- Typ 6** = Undersida trappa målas i kulör enligt 06.08-1 och 06.08-2 Rumsbeskrivning

Generellt centreras undertak i rummen. Sammanhängande korridorer får anpassas.

- = Befintliga don och armaturer
- = Befintlig kabelränna

FÖRESKRIFTER

Grundläggande ljudkrav enligt SS 25268:2023.

BET	ÄNDRING AVSER	DATUM	Sign.
-----	---------------	-------	-------

FÖRFRÅGNINGSUNDERLAG

**KV. MERKURIUS 19
VETLANDA KOMMUN**

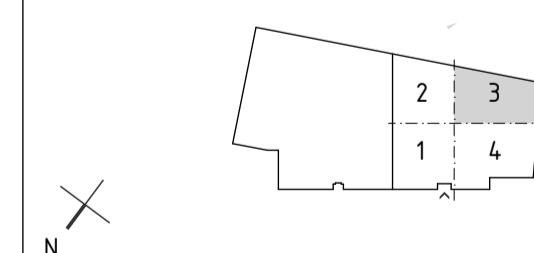

**enter
arkitektur**

UPPDRAG NR 24.003	RITAD AV AHm	HANDLÄGGARE MLL
DATUM 2024.10.01	ANSVARIG AHm	

**RENOVERING AV VETLANDA BIBLIOTEK
INVÄNDIGA BYGGDELAR, UNDERTAKSPLANER
DEL 3, PLAN 2, ENTRÉPLAN**

SKALA AT 1:50	NUMMER A-43-1-032	BET
-------------------------	-----------------------------	-----



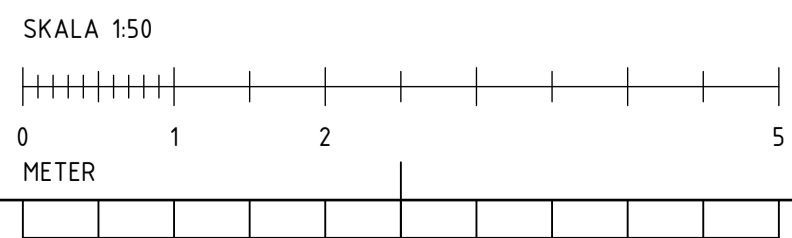
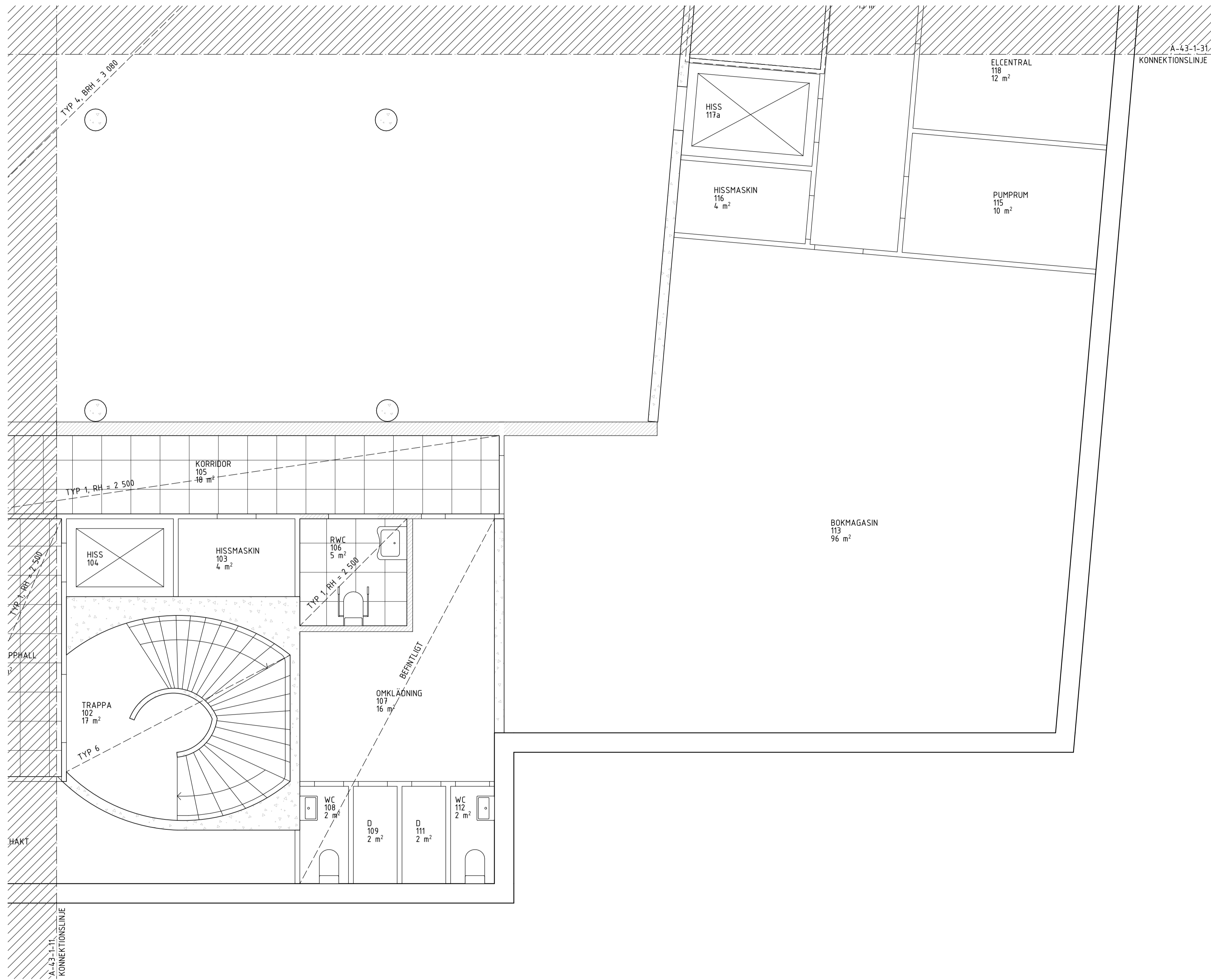

FÖRKLARINGAR

- = Omfattning befintligt undertak från färdigt golv (langes i mm).
- = Omfattning nytt undertak samt typ och undertakshöjd från färdigt golv (langes i mm). Anges ingen höjd monteras undertaket dikt bjälklag.
- Typ 1 = Nedpendlat demonterbart undertak med synligt bärverk. Fabrikat Ecophone typ Focus A eller likvärdigt. Format 600x600 mm. Platta och bärverk, kulör white frost (vit). Rumshöjd enligt respektive rum.
- Typ 2 = Befintligt undertak av plåt skall målas i kulör NCS S5412-B36G (Jotun Free Spirit)
- Typ 3 = Befintligt utvändigt raster skall målas i kulör enligt senare besked
- Typ 4 = Befintliga diktmonterade träullspaltor skall sprutmålas tunt i kulör NCS S4806-Y38R (Jotun Muskotnöt)
- Typ 5 = Befintligt
- Typ 6 = Undersida trappa målas i kulör enligt 06.08-1 och 06.08-2 Rumsbeskrivning

Generellt centreras undertak i rummen. Sammanhängande korridorer får anpassas.

- = Befintliga don och armaturer
- = Befintlig kabelränna

FÖRESKRIFTER

Grundläggande ljudkrav enligt SS 25268:2023.

BET	ÄNDRING AVSER	DATUM	Sign.

FÖRFRÅGNINGSUNDERLAG

**KV. MERKURIUS 19
VETLANDA KOMMUN**

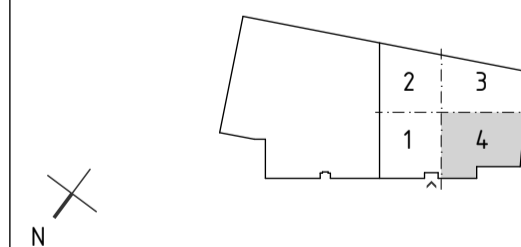

**enter
arkitektur**

UPPDRAG NR	RYTAD AV	HANDLÄGGARE
24.003	AHm	MLL
DATUM	ANSVARIG	
2024.10.01	AHm	

**RENOVERING AV VETLANDA BIBLIOTEK
INVÄNDIGA BYGGDELAR, UNDERTAKSPÄNOR
DEL 4, PLAN 1, KÄLLARE**

SKALA AT	NUMMER	BET
1:50	A-43-1-041	

FÖRKLARINGAR

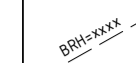
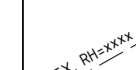
-  = Omfattning befintligt undertak från färdigt golv (langes i mm).
-  = Omfattning nytt undertak samt typ och undertakshöjd från färdigt golv (langes i mm). Anges ingen höjd monteras undertaket dikt bjälklag.
- Typ 1 = Nedpendlat demonterbart undertak med synligt bärverk. Fabrikat Ecophone typ Focus A eller likvärdigt. Format 600x600 mm. Platta och bärverk, kulör white frost (vit). Rumshöjd enligt respektive rum.
- Typ 2 = Befintligt undertak av plåt skall målas i kulör NCS S5412-B36G (Jotun Free Spirit)
- Typ 3 = Befintligt utvändigt raster skall målas i kulör enligt senare besked
- Typ 4 = Befintliga diktmonterade träullplattor skall sprutmålas tunt i kulör NCS S4806-Y38R (Jotun Muskotnöt)
- Typ 5 = Befintligt
- Typ 6 = Undersida trappa målas i kulör enligt 06.08-1 och 06.08-2 Rumsbeskrivning

Generellt centreras undertak i rummen. Sammanhängande korridorer får anpassas.

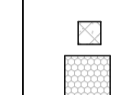
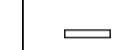
-  = Befintliga don och armaturer
-  = Befintlig kabelränna

FÖRESKRIFTER

Grundläggande ljudkrav enligt SS 25268:2023.

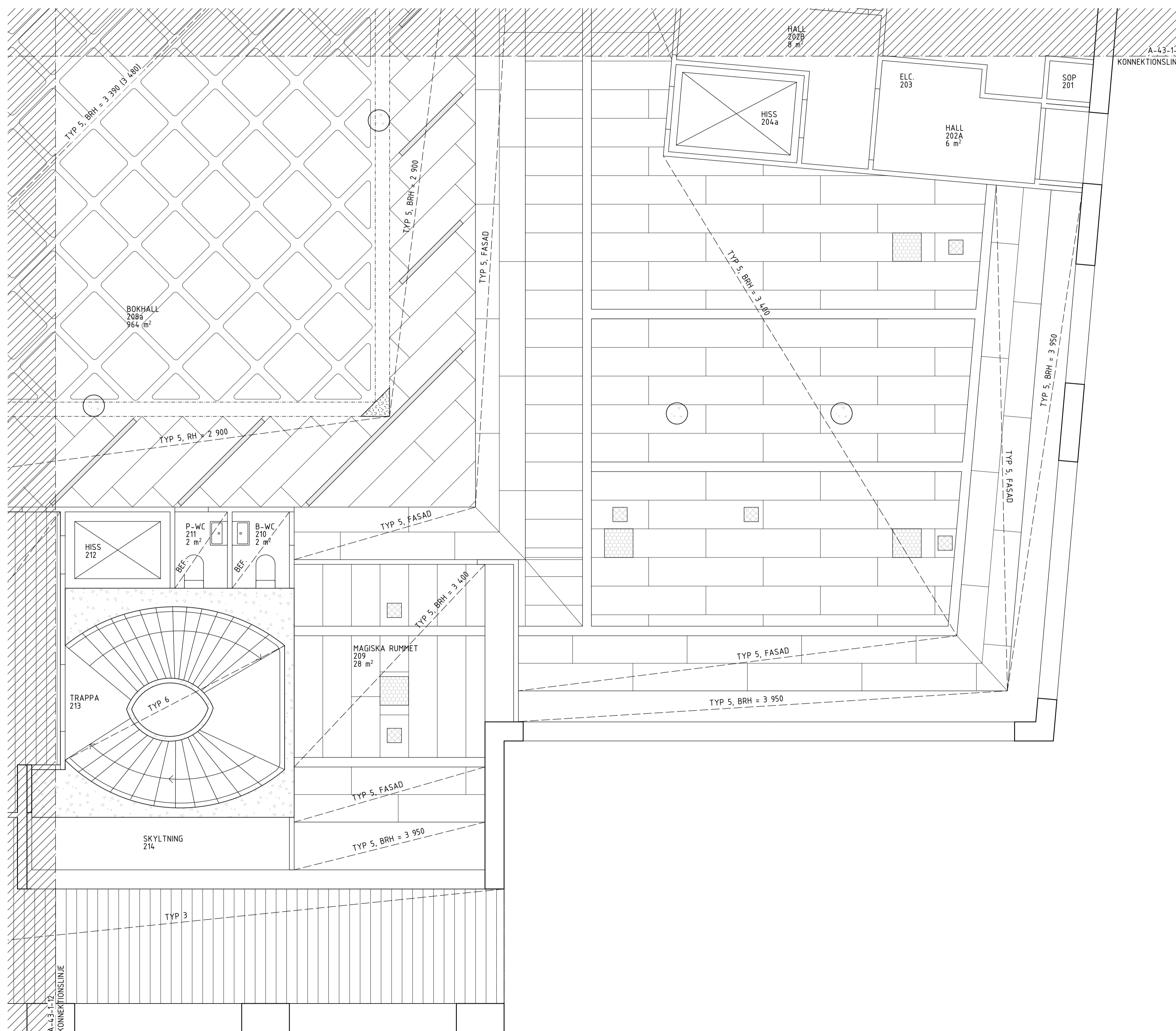

BET	ÄNDRING AVSER	DATUM	Sign.
-----	---------------	-------	-------

FÖRFRÅGNINGSUNDERLAG

KV. MERKURIUS 19
VETLANDA KOMMUN

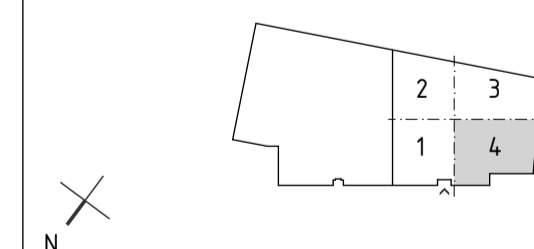

enter
arkitektur

UPPDRAG NR 24.003	RITAD AV ANSVARIG AHm	HANDLAGGARE MLL
DATUM 2024.10.01	ANSVARIG AHm	

RENOVERING AV VETLANDA BIBLIOTEK
INVÄNDIGA BYGGDELAR, UNDERTAKSPLANER
DEL 4, PLAN 2, ENTRÉPLAN

SKALA AT 1:50	NUMMER A-43-1-042	BET
------------------	----------------------	-----

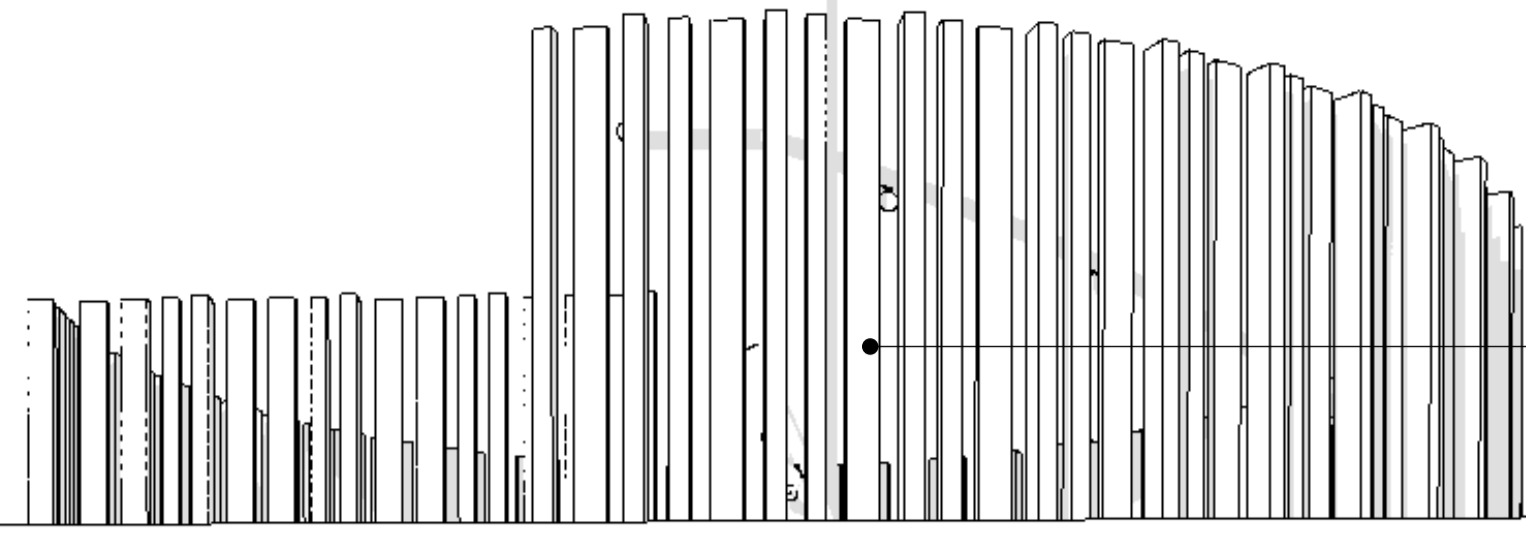

Räcke, listverk av mattlackad ek, dim 28x70, 45x45 och 45x70mm, avstånd 45mm. Höjd 1100mm öfvg. Bakomliggande dold stomme av smide i erforderlig omfattning.

Hålltagning och förstärkning av befintligt bjälklag enligt K-handling

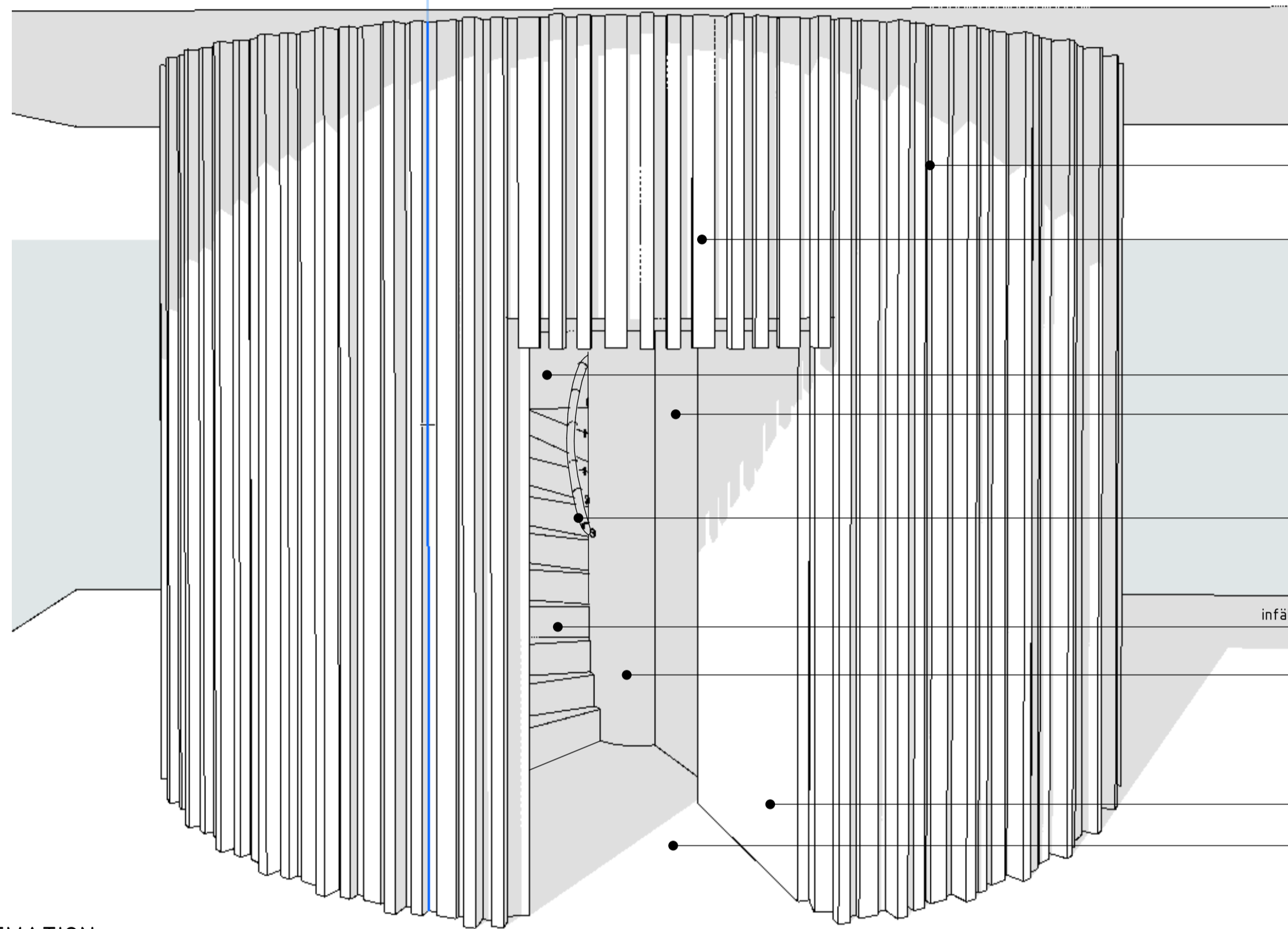

Bakomliggande vägg, brandklass EI120
Slät yta målas i kulör enligt 06.08-1 Rumsbeskrivning

Beklädnad, listverk av mattlackad ek, dim 28x70, 45x45 och 45x70mm, avstånd 45mm

Insida vägg, slät yta målas i kulör enligt 06.08-1 Rumsbeskrivning

Ny innervägg, kulör enligt 06.08-1 Rumsbeskrivning

Handledare av ek, monteras på båda sidor

Intern trappa, plan- och sättsteg trä lika beklädnad utsida, infälda kontrastmarkeringar i översta och nedersta plansteg, kulör mörkt trä

Befintlig pelare, kulör enligt 06.08-1 Rumsbeskrivning

Ny dörr av stål, kulör enligt 06.12-2 Bilaga Kulörschema plan 1

Golvbeläggning, typ och kulör enligt 06.08-1 Rumsbeskrivning

ELEVATION

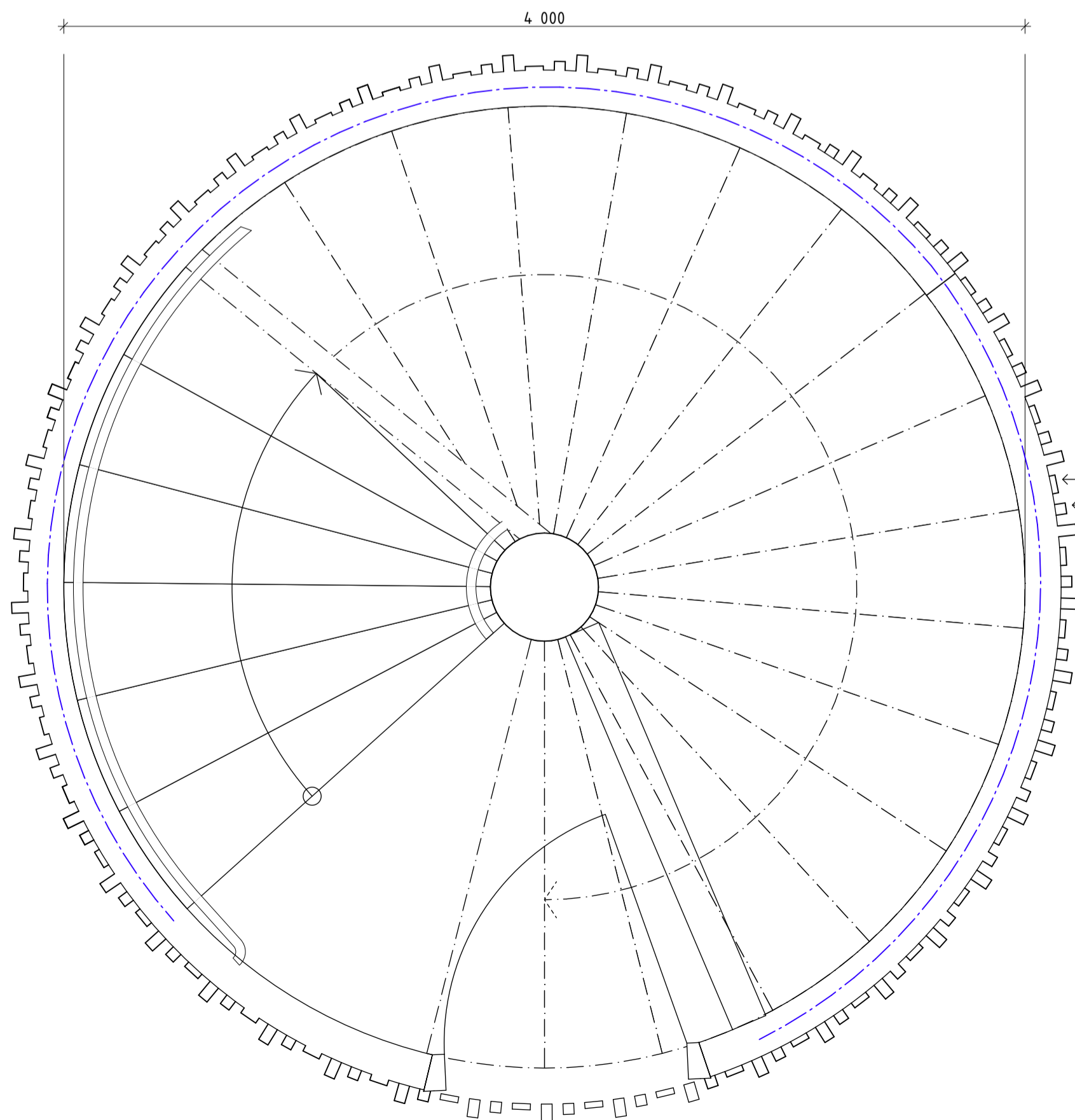

4 000

Dim 28x70mm, monteras liggande

Dim 45x45mm

Dim 45x70mm, monteras stående

PLAN

SKALA 1:20

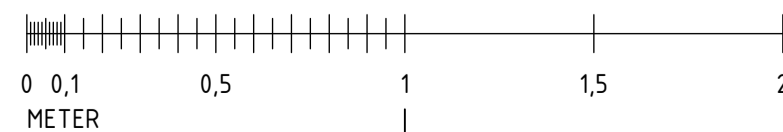

BET	ÄNDRING AVSER	DATUM	Sign.
-----	---------------	-------	-------

FÖRFRÅGNINGSUNDERLAG

KV. MERKURIUS 19
VETLANDA KOMMUN

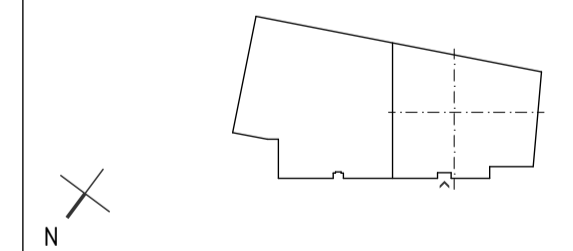

enter
arkitektur

UPPDRAG NR	RITAD AV	HANDLÄGGARE
24.003	MLI	MLI
DATUM	ANSVARIG	
2024.10.01	AHm	

RENOVERING AV VETLANDA BIBLIOTEK
HUSKOMPLETERINGAR, UPPSTÄLLNINGAR
PRINCIP INTERN TRAPPA OCH RÄCKE

SKALA A1	NUMMER	BET
1:20	A-45-4-201	